

花蓮縣地方教育發展基金對各部門捐助財團法人

中華民國 113 年度預算總目錄

- 1、財團法人花蓮鳳仁國民小學教育基金會
- 2、財團法人花蓮宜昌國民小學教育基金會
- 3、財團法人花蓮光華國民小學教育基金會
- 4、財團法人花蓮明恥國民小學教育基金會
- 5、財團法人花蓮玉東國民中學教育基金會
- 6、財團法人花蓮東竹國民小學教育基金會
- 7、財團法人花蓮玉里國民小學教育基金會
- 8、財團法人花蓮東里國民小學教育基金會
- 9、財團法人花蓮瑞美國民小學教育基金會
- 10、財團法人花蓮富里國民小學教育基金會
- 11、財團法人花蓮康樂國民小學教育基金會
- 12、財團法人花蓮源城國民小學教育基金會
- 13、財團法人花蓮大榮國民小學教育基金會
- 14、財團法人花蓮壽豐國民小學教育基金會
- 15、財團法人花蓮豐山國民小學教育基金會
- 16、財團法人花蓮豐濱國民中學教育基金會
- 17、財團法人花蓮樂合國民小學教育基金會
- 18、財團法人花蓮縣蘭馨教育基金會會
- 19、財團法人花蓮學田國民小學教育基金會
- 20、財團法人花蓮體育發展基金會

財團法人花蓮縣鳳林鎮鳳仁國民小學教育基金會

目 錄

中華民國113年度

| | |
|----------------------------|-------|
| 一、總說明 | 1 |
| (一) 概況 | 1 |
| (二) 工作計畫或方針 | 1 |
| (三) 本年度預算概要 | 2 |
| (四) 前年度及上年度已過期間預算執行情形及成果概數 | 2 |
| (五) 其他 | 3 |
| 二、主要表 | |
| (一) 收支營運預計表 | 4 |
| (二) 現金流量預計表 | 5 |
| (三) 淨值變動預計表 | 6 |
| 三、明細表 | |
| (一) 收入明細表 | 7 |
| (二) 支出明細表 | 8-9 |
| (三) 固定資產投資明細表 | 10 |
| (四) 轉投資明細表 | 11 |
| 四、參考表 | |
| (一) 資產負債預計表 | 12-13 |
| (二) 員工人數彙計表 | 14 |
| (三) 用人費用彙計表 | 15 |

財團法人花蓮縣鳳林鎮鳳仁國民小學教育基金會

總 說 明

中華民國113年度

壹、概況

一、設立依據

依據民法暨花蓮縣教育事務財團法人設立許可及監督自治條例，及花蓮縣政府87年11月24日府秘法字第129645號函規定設立，並於中華民國88年1月7日府教社字第151907號函完成法人登記。

二、組織概況

充分運用社會資源，依業務計畫書協助鳳仁國民小學學童，改善學習環境及設備，推展文教活動，獎勵清寒及優秀學生，提昇學區文風，改善教學品質為目的。

貳、工作計畫或方針

民國113年1月1日至113年12月31日

單位：新臺幣千元

| 辦理月份 | 計畫名稱 | 計畫重點 | 經費需求 | 預期效益 |
|------|---------|--------------|------|-------------|
| 6月 | 學生獎勵金 | 頒發基金會優秀兒童獎勵金 | 3 | 獎勵績優學生 |
| 6月 | 學生獎勵金 | 頒發各班兒童閱讀獎勵金 | 3 | 獎勵學生閱讀 |
| 6月 | 學生獎勵金 | 贈送畢業生紀念品 | 2 | 祝福畢業同學 |
| 9月 | 教育研究及訓輔 | 客家藝文競賽相關費用 | 20 | 推動本校客家特色 |
| 11月 | 教育研究及訓輔 | 排笛教學活動相關 | 10 | 推動學校排笛教學 |
| 12月 | 教育研究及訓輔 | 補助學藝競賽英語教育活動 | 3 | 協助推動學校英語教育 |
| 12月 | 教育研究及訓輔 | 學生參與競賽獎金 | 30 | 協助推動學校羽球隊訓練 |
| 12月 | 辦公文具郵電費 | 印刷費、刻印費等 | 8 | 促使會務正常運轉 |
| 12月 | 辦公文具郵電費 | 協助行政管理之費用 | 3 | 促使會務正常運轉 |
| 合計 | | | 82 | |

財團法人花蓮縣鳳林鎮鳳仁國民小學教育基金會

總 說 明

中華民國113年度

參、本年度預算概要

一、收支營運概況

- (一) 本年度利息收入17千元，受贈收入0千元，較上年度預算數17千元，增加(減少)0千元
- (二) 本年度教育研究及訓輔成本63千元，較上年度預算數78千元，減少15千元，約19%，主要係本年度沒有補助學生運動會項目所致。
- (三) 本年度學生公費及獎勵金8千元，較上年度預算數8千元，增加(減少)0千元。
- (四) 本年度管理費用及總務費用11千元，較上年度預算數11千元，增加(減少)0千元。
- (五) 以上總收支相抵後，計短絀65千元，較上年度預算數短絀80千元相較，短絀減少15千元，約18.75%，主要係今年沒有補助學生運動會支出費用所致。

二、現金流量概況

- (一) 業務活動之淨現金流出65千元。
- (二) 投資活動之淨現金流入(出)0千元。
- (三) 融資活動之淨現金流入(出)0千元。
- (四) 現金及約當現金之淨減65千元，係期末現金2,436千元，較期初現金2,501千元減少之數。

三、淨值變動概況

本年度期初淨值2,501千元，減少本年度短絀65千元，期末淨值為2,436千元。

肆、前年度及上年度已過期間預算執行情形及成果概述

一、前年度決算結果及成果概述(請填寫111年度決算及成果概述)

(一) 決算結果：

1. 利息收入決算數20千元，較預算數17千元，減少3千元，主要係定存利率調升所致。
2. 教學研究與訓輔成本決算數43千元，較預算數67千元，減少24千元；學生公費及獎勵金決算數4千元，較預算數5千元，減少1千元，主要係因學生人數變動所致；管理及總務費用決算數3千元，較預算數11千元，減少8千元，主要係樽節預算。
3. 以上總收支相抵後，計短絀30千元，較預算數短絀65千元，減少支出35千元，主要係部分活動未執行，支出項目比預期少所致。

(二) 計畫執行成果概述：

1. 頒發教育基金會優秀獎學金，共6位學生獲獎；致贈10位畢業生禮品。
2. 補助學校辦理英語學習活動，提升全校師生英語學習動力，協助學校辦理學藝競賽。

財團法人花蓮縣鳳林鎮鳳仁國民小學教育基金會

總 說 明

中華民國113年度

二、上年度已過期間預算執行情形（截至112年6月30日止執行情形）

- （一）利息收入執行數13千元，較預計數17千元，減少4千元，
主要係利息估算只採計6個月所致。
- （二）教育研究及訓輔成本執行數15千元，較預計數63千元，減少48千元，
，主要係相關學校活動預定在下半年辦理所致。
- （三）學生公費及獎勵金成本執行數5千元，較預計數8千元，減少3千元
，主要係畢業生人數和預定人數相差所致。
- （四）管理費用及總務成本執行數7千元，較預計數11千元，減少4千元，
，主要係預留下半年開會行政支出費用所致。
- （五）以上總收支相抵後，計短絀14千元，較預計數短絀65千元，
增加51千元，主要係大部分活動支出集中在下半年所致。

伍、其他：無。

財團法人花蓮縣鳳林鎮鳳仁國民小學教育基金會

收支營運預計表

中華民國113年度

單位：新臺幣千元

| 前年度決算數 | | 科目 | 本年度預算數 | | 上年度預算數 | | 比較增(+)減(-) | | 說明 |
|--------|----|-----------|--------|---|--------|---|------------|---------|------|
| 金額 | % | | 金額 | % | 金額 | % | 金額 | % | |
| 20 | - | 收入 | 17 | - | 17 | - | - | - | |
| - | - | 業務收入 | - | - | - | - | - | - | |
| - | - | 教學收入 | - | - | - | - | - | - | |
| - | - | 建教合作收入 | - | - | - | - | - | - | |
| - | - | 其他業務收入 | - | - | - | - | - | - | |
| - | - | 其他補助收入 | - | - | - | - | - | - | |
| 20 | - | 業務外收入 | 17 | - | 17 | - | - | - | |
| 20 | - | 財務收入 | 17 | - | 17 | - | - | - | |
| 20 | - | 利息收入 | 17 | - | 17 | - | - | - | |
| - | - | 其他業務外收入 | - | - | - | - | - | - | |
| - | - | 受贈收入 | - | - | - | - | - | - | |
| - | - | 雜項收入 | - | - | - | - | - | - | |
| 50 | - | 支出 | 82 | - | 97 | - | 15 | - 15.46 | |
| 50 | - | 業務成本與費用 | 82 | - | 97 | - | 15 | - 15.46 | |
| 43 | - | 教學成本 | 63 | - | 78 | - | 15 | - 19.23 | |
| 43 | - | 教學研究及訓輔成本 | 63 | - | 78 | - | 15 | - 19.23 | 無運動會 |
| - | - | 建教合作成本 | - | - | - | - | - | - | |
| 4 | - | 其他業務成本 | 8 | - | 8 | - | - | - | |
| 4 | - | 學生公費及獎勵金 | 8 | - | 8 | - | - | - | |
| - | - | 雜項業務成本 | - | - | - | - | - | - | |
| 3 | - | 管理及總務費用 | 11 | - | 11 | - | - | - | |
| 3 | - | 管理費用及總務費用 | 11 | - | 11 | - | - | - | |
| - | - | 其他業務費用 | - | - | - | - | - | - | |
| - | - | 雜項業務費用 | - | - | - | - | - | - | |
| - | - | 業務外費用 | - | - | - | - | - | - | |
| - | - | 其他業務外費用 | - | - | - | - | - | - | |
| - | - | 雜項費用 | - | - | - | - | - | - | |
| - | 30 | 本期賸餘(短絀-) | -65 | - | -80 | - | 15 | - 18.75 | |

財團法人花蓮縣鳳林鎮鳳仁國民小學教育基金會

現金流量預計表

中華民國113年度

單位：新臺幣千元

| 項 目 | 預 算 數 | 說 明 |
|-------------------------|-------|-----|
| 業務活動之現金流量 | | |
| 本期賸餘(短絀-) | -65 | |
| 調整非現金項目 | 0 | |
| 折舊及折耗 | - | |
| 流動資產淨減(淨增-) | 0 | |
| 流動負債淨增(淨減-) | 0 | |
| 業務活動之淨現金流入(流出-) | -65 | |
| 投資活動之現金流量 | | |
| 減少固定資產及遞耗資產 | - | |
| 增加固定資產及遞耗資產 | - | |
| 投資活動之淨現金流入(流出-) | 0 | |
| 融資活動之現金流量 | | |
| 增加短期債務、流動金融負債、其他負債及遞延貸項 | - | |
| 增加基金、公積及填補短絀 | - | |
| 減少短期債務、流動金融負債、其他負債及遞延貸項 | - | |
| 減少基金及公積 | - | |
| 融資活動之淨現金流入(流出-) | - | |
| 現金及約當現金之淨增(淨減-) | -65 | |
| 期初現金及約當現金 | 2,501 | |
| 期末現金及約當現金 | 2,436 | |

財團法人花蓮縣鳳林鎮鳳仁國民小學教育基金會

淨 值 變 動 預 計 表

中華民國113年度

單位：新臺幣千元

| 科 目 | 上 年 度 餘 額 | 本 年 度 增 減 (-) 數 | 截 至 本 年 度 餘 額 | 說 明 |
|---------|-----------|-----------------|---------------|-----|
| 基金 | 2,000 | - | 2,000 | |
| 創立基金 | 2,000 | - | 2,000 | |
| 捐贈基金 | - | - | - | |
| 其他基金 | - | | - | |
| 公積 | - | - | - | |
| 特別公積 | - | - | - | |
| 累積餘絀(-) | 501 | - | 436 | |
| 累積賸餘 | 501 | | - | |
| 累積短絀(-) | - | 65 | 65 | |
| 合 計 | 2,501 | - | 2,436 | |

財團法人花蓮縣鳳林鎮鳳仁國民小學教育基金會

收入明細表

中華民國113年度

單位：新臺幣千元

| 前年度決算數 | 科目名稱 | 本年度預算數 | 上年度預算數 | 說明 |
|--------|---------|--------|--------|---------------------------------|
| - | 業務收入 | - | - | |
| - | 教學收入 | - | - | |
| - | 建教合作收入 | - | - | |
| - | 其他業務收入 | - | - | |
| - | 其他補助收入 | - | - | |
| 20 | 業務外收入 | 17 | 17 | |
| 20 | 財務收入 | 17 | 17 | |
| 20 | 利息收入 | 17 | 17 | 定存和活存產生之利息，因定存金額減少且定存利率降低導致利息減少 |
| - | 其他業務外收入 | - | - | |
| - | 受贈收入 | - | - | |
| - | 雜項收入 | - | - | |
| 20 | 總計 | 17 | 17 | |

財團法人花蓮縣鳳林鎮鳳仁國民小學教育基金會

支出明細表

中華民國113年度

單位：新臺幣千元

| 前年度 決算數 | 科 目 名 稱 | 本年度預算數 | 上年度預算數 | 說 明 |
|------------|-----------|--------|--------|-------------|
| 50 | 業務成本與費用 | 82 | 97 | |
| 43 | 教學成本 | 63 | 78 | |
| 43 | 教學研究及訓輔成本 | 63 | 78 | 辦理學校客家藝文活動、 |
| - | 用人費用 | - | - | 推廣藝術教育和英語教育 |
| - | 服務費用 | - | - | |
| 43 | 材料及用品費 | 63 | 78 | |
| - | 折舊、折耗及攤銷 | - | - | |
| - | 其他 | - | - | |
| - | 建教合作成本 | - | - | |
| - | 用人費用 | - | - | |
| - | 服務費用 | - | - | |
| - | 材料及用品費 | - | - | |
| - | 折舊、折耗及攤銷 | - | - | |
| - | 其他 | - | - | |
| 4 | 其他業務成本 | 8 | 8 | |
| 4 | 學生公費及獎勵金 | 8 | 8 | 鼓勵學校優秀學生 |
| 4 | 會費、捐助與分攤 | 8 | 8 | |
| - | 雜項業務成本 | - | - | |
| - | 用人費用 | - | - | |
| - | 服務費用 | - | - | |
| - | 材料及用品費 | - | - | |
| - | 折舊、折耗及攤銷 | - | - | |
| - | 其他 | - | - | |
| 3 | 管理及總務費用 | 11 | 11 | |
| 3 | 管理費用及總務費用 | 11 | 11 | |

財團法人花蓮縣鳳林鎮鳳仁國民小學教育基金會

支出明細表

中華民國113年度

單位：新臺幣千元

| 前年度 決算數 | 科 目 名 稱 | 本年度預算數 | 上年度預算數 | 說 明 |
|------------|----------|--------|--------|------------|
| - | 用人費用 | - | - | |
| - | 服務費用 | - | - | |
| 3 | 材料及用品費 | 11 | 11 | 辦理行政業務產生支出 |
| - | 折舊、折耗及攤銷 | - | - | |
| - | 其他 | - | - | |
| - | 其他業務費用 | - | - | |
| - | 雜項業務費用 | - | - | |
| - | 用人費用 | - | - | |
| - | 服務費用 | - | - | |
| - | 材料及用品費 | - | - | |
| - | 折舊、折耗及攤銷 | - | - | |
| - | 會費、捐助與分攤 | - | - | |
| - | 其他 | - | - | |
| - | 業務外費用 | - | - | |
| - | 其他業務外費用 | - | - | |
| - | 雜項費用 | - | - | |
| - | 用人費用 | - | - | |
| - | 服務費用 | - | - | |
| - | 材料及用品費 | - | - | |
| - | 折舊、折耗及攤銷 | - | - | |
| - | 會費、捐助與分攤 | - | - | |
| - | 其他 | - | - | |
| 50 | 總 計 | 82 | 97 | |

財團法人花蓮縣鳳林鎮鳳仁國民小學教育基金會

固定資產投資明細表

中華民國113年度

單位：新臺幣千元

| 項 目 | 本 年 度 預 算 數 | 說 明 |
|--------------|-------------|-----|
| 什項設備 | - | |
| 什項設備 | - | 無 |
| 累計折舊-什項設備(-) | - | |
| 總 計 | - | |

財團法人花蓮縣鳳林鎮鳳仁國民小學教育基金會

轉投資明細表

中華民國113年度

單位：新臺幣千元

| 投資事業名稱 | 本年度增減(-)數 | 累計投資淨額 | 持股比例 | 說明 |
|--------|-----------|--------|------|----|
| 無 | | | | |
| 總計 | | | | |

財團法人花蓮縣鳳林鎮鳳仁國民小學教育基金會

資 產 負 債 預 計 表

中華民國113年12月31日

單位：新臺幣千元

| 111年12月31日 實 計 數 | 科 目 | 113年12月31日 預 計 數 | 112年12月31日 預 計 數 | 比 較 增 減 |
|---------------------|----------------|---------------------|---------------------|-------------|
| 2,562 | 資 產 | 2,436 | 2,501 | - 65 |
| 2,562 | 流動資產 | 2,436 | 2,501 | - 65 |
| 2,562 | 現金 | 2,436 | 2,501 | - 65 |
| 2,000 | 銀行存款 | 2,000 | 2,000 | - |
| 562 | 零用及週轉金 | 436 | 501 | - 65 |
| - | 應收款項 | - | - | - |
| - | 應收利息 | - | - | - |
| - | 其他應收款 | - | - | - |
| - | 預付款項 | - | - | - |
| - | 用品盤存 | - | - | - |
| - | 預付費用 | - | - | - |
| - | 固定資產 | - | - | - |
| - | 什項設備 | - | - | - |
| - | 什項設備 | - | - | - |
| - | 累計折舊-什項設備(-) | - | - | - |
| 2,562 | 資 產 合 計 | 2,436 | 2,501 | - 65 |
| - | 負 債 | - | - | - |
| - | 流動負債 | - | - | - |
| - | 應付款項 | - | - | - |
| - | 應付代收款 | - | - | - |
| - | 應付費用 | - | - | - |
| - | 負 債 合 計 | - | - | - |
| 2,562 | 淨 值 | 2,436 | 2,501 | - 65 |
| 2,000 | 基金 | 2,000 | 2,000 | - |
| 2,000 | 基金 | 2,000 | 2,000 | - |
| 2,000 | 創立基金 | 2,000 | 2,000 | - |
| - | 捐贈基金 | - | - | - |
| - | 其他基金 | - | - | - |
| - | 公積 | - | - | - |

財團法人花蓮縣鳳林鎮鳳仁國民小學教育基金會

資 產 負 債 預 計 表

中華民國113年12月31日

單位：新臺幣千元

| 111年12月31日 實 計 數 | 科 目 | 113年12月31日 預 計 數 | 112年12月31日 預 計 數 | 比 較 增 減 |
|---------------------|----------------|---------------------|---------------------|-------------|
| - | 特別公積 | - | - | - |
| - | 特別公積 | - | - | - |
| 62 | 累積餘絀(-) | 501 | 501 | - |
| 62 | 累積賸餘 | 436 | 501 | - 65 |
| - | 累積短絀(-) | - | - | - |
| 2,562 | 淨 值 合 計 | 2,436 | 2,501 | - 65 |
| 2,562 | 負債及淨值合計 | 2,436 | 2,501 | - 65 |

註：上年度預計數係就法定預計數按實際業務狀況調整之數額(即原有之調整後預計數)。

財團法人花蓮縣鳳林鎮鳳仁國民小學教育基金會

員工人數彙計表

中華民國113 年度

單位：人

| 職類 (稱) | 本年度員額預計數 | 說明 |
|--------|----------|--------------|
| 執行秘書 | 1 | 由學校老師擔任(無給職) |
| 幹事 | 1 | |
| 出納 | 1 | |
| 會計 | 1 | |
| 總計 | 4 | |

財團法人花蓮縣鳳林鎮鳳仁國民小學教育基金會

用人費用彙計表

中華民國113年度

單位：新台幣千元

| 科 目 名 稱 | 本 年 度 預 算 數 | 說 明 |
|------------|-------------|-----|
| 薪資 | - | 無 |
| 超時工作報酬 | - | |
| 津貼 | - | |
| 獎金 | - | |
| 退休、卹償金及資遣費 | - | |
| 分擔保險費 | - | |
| 福利費 | - | |
| 其他 | - | |
| 總 計 | - | |

財團法人花蓮縣吉安鄉宜昌國民小學教育基金會

目 錄

中華民國113年度

| | |
|----------------------------|-------|
| 一、總說明 | 1 |
| (一) 概況 | 1 |
| (二) 工作計畫或方針 | 1 |
| (三) 本年度預算概要 | 2 |
| (四) 前年度及上年度已過期間預算執行情形及成果概數 | 2 |
| (五) 其他 | 2 |
| 二、主要表 | |
| (一) 收支營運預計表 | 3 |
| (二) 現金流量預計表 | 4 |
| (三) 淨值變動預計表 | 5 |
| 三、明細表 | |
| (一) 收入明細表 | 6 |
| (二) 支出明細表 | 7-8 |
| (三) 固定資產投資明細表 | 9 |
| (四) 轉投資明細表 | 10 |
| 四、參考表 | |
| (一) 資產負債預計表 | 11-12 |
| (二) 員工人數彙計表 | 13 |
| (三) 用人費用彙計表 | 14 |

財團法人花蓮縣吉安鄉宜昌國民小學教育基金會

總 說 明

中華民國113年度

壹、概況

一、設立依據

依據花蓮縣教育事務財團法人教育基金會設立許可及監督自治條例設立。

二、設立目的

本會以提昇宜昌國民小學教育品質改善學校環境，充實教學設備發展教育建設為宗旨。

三、組織概況

本會設董事會管理之，董事共13人，監察人2人，董事長：傅萬其先生。

貳、工作計畫或方針

民國113年1月1日至113年12月31日

單位：新臺幣千元。

| 辦理月份 | 計畫名稱 | 計畫重點 | 經費需求 | 預期效益 |
|------|-------|-----------|------|------|
| 6月 | 辦公費用 | 辦公費 | 6 | |
| 6月 | 學生獎勵金 | 學生獎勵金上下學期 | 40 | |
| 合計 | | | 46 | |

財團法人花蓮縣吉安鄉宜昌國民小學教育基金會

總 說 明

中華民國113年度

參、本年度預算概要

一、收支營運概況

- (一) 本年度利息收入25千元，較上年度預算數25千元，增加(減少)0千元。
- (二) 本年度學生公費及獎勵金40千元，較上年度預算數40千元，增加(減少)0千元。管理費用及總務費用6千元，較上年度預算數6千元，增加(減少)0千元。
- (三) 以上總收支相抵後，計賸餘(短絀)39千元，較上年度預算數39千元，增加(減少)0千元。

二、現金流量概況

- (一) 業務活動之淨現金流入39千元。
- (二) 投資活動之淨現金流入(出)0千元。
- (三) 融資活動之淨現金流入(出)0千元。
- (四) 現金及約當現金之淨增39千元，本年度期初現金3,134千元，較本年度期末現金3,173千元增加之數。

三、淨值變動概況

本年度期初淨值3,134千元，增加本年度賸餘39千元，期末淨值為3,173千元。

肆、前年度及上年度已過期間預算執行情形及成果概述

一、前年度決算結果及成果概述(請填寫111年度決算及成果概述)

(一) 決算結果：

1. 利息收入決算數29千元，較預算數25千元，增加4千元。
受贈收入決算數0千元，較預算數60千元，減少60千元。
2. 學生公費及獎勵金決算數26千元，較預算數40千元，(減少)14千元。
管理費用及總務費用決算數0千元，較預算數6千元，(減少)6千元。
3. 以上總收支相抵後，計賸餘3千元，較預算數39千元，
(減少)36千元。

(二) 計畫執行成果概述：

依據預算數完成執行。

二、上年度已過期間預算執行情形(截至112年6月30日止執行情形)

- (一) 利息收入執行數24千元，較預計數25千元，增加(減少)1千元，約9.6%，主要係利息短少所致。
- (二) 學生獎勵金成本執行數24千元，較預計數40千元，增加(減少)16千元，約60%，主要係學生申請減少所致。
- (三) 以上總收支相抵後，計賸餘(短絀)0千元，較預計數15千元，增加(減少)15千元。

伍、其他：無。

財團法人花蓮縣吉安鄉宜昌國民小學教育基金會

收 支 營 運 預 計 表

中華民國113年度

單位：新臺幣千元

| 前年度決算數 | | 科目 | 本年度預算數 | | 上年度預算數 | | 比較增(+)減(-) | | 說明 |
|--------|---|-----------|--------|---|--------|---|------------|------|----|
| 金額 | % | | 金額 | % | 金額 | % | 金額 | % | |
| 29 | - | 收入 | 85 | - | 85 | - | - | 0.00 | |
| - | - | 業務收入 | - | - | - | - | - | - | |
| - | - | 教學收入 | - | - | - | - | - | - | |
| - | - | 建教合作收入 | - | - | - | - | - | - | |
| - | - | 其他業務收入 | - | - | - | - | - | - | |
| - | - | 其他補助收入 | - | - | - | - | - | - | |
| 29 | - | 業務外收入 | 85 | - | 85 | - | - | 0.00 | |
| 29 | - | 財務收入 | 25 | - | 25 | - | - | 0.00 | |
| 29 | - | 利息收入 | 25 | - | 25 | - | - | 0.00 | |
| - | - | 其他業務外收入 | 60 | - | 60 | - | - | 0.00 | |
| - | - | 受贈收入 | 60 | - | 60 | - | - | 0.00 | |
| - | - | 雜項收入 | - | - | - | - | - | - | |
| 26 | - | 支出 | 46 | - | 46 | - | - | 0.00 | |
| 26 | - | 業務成本與費用 | 46 | - | 46 | - | - | 0.00 | |
| - | - | 教學成本 | - | - | - | - | - | - | |
| - | - | 教學研究及訓輔成本 | - | - | - | - | - | - | |
| - | - | 建教合作成本 | - | - | - | - | - | - | |
| 26 | - | 其他業務成本 | 40 | - | 40 | - | - | 0.00 | |
| 26 | - | 學生公費及獎勵金 | 40 | - | 40 | - | - | 0.00 | |
| - | - | 雜項業務成本 | - | - | - | - | - | - | |
| - | - | 管理及總務費用 | 6 | - | 6 | - | - | 0.00 | |
| - | - | 管理費用及總務費用 | 6 | - | 6 | - | - | 0.00 | |
| - | - | 其他業務費用 | - | - | - | - | - | - | |
| - | - | 雜項業務費用 | - | - | - | - | - | - | |
| - | - | 業務外費用 | - | - | - | - | - | - | |
| - | - | 其他業務外費用 | - | - | - | - | - | - | |
| - | - | 雜項費用 | - | - | - | - | - | - | |
| 3 | - | 本期賸餘(短絀-) | 39 | - | 39 | - | 0 | 0.00 | |

財團法人花蓮縣吉安鄉宜昌國民小學教育基金會

現金流量預計表

中華民國113年度

單位：新臺幣千元

| 項 目 | 預 算 數 | 說 明 |
|-------------------------|-------|-----|
| 業務活動之現金流量 | | |
| 本期賸餘(短絀-) | 39 | |
| 調整非現金項目 | 0 | |
| 折舊及折耗 | - | |
| 流動資產淨減(淨增-) | 0 | |
| 流動負債淨增(淨減-) | 0 | |
| 業務活動之淨現金流入(流出-) | 39 | |
| 投資活動之現金流量 | | |
| 減少固定資產及遞耗資產 | - | |
| 增加固定資產及遞耗資產 | - | |
| 投資活動之淨現金流入(流出-) | 0 | |
| 融資活動之現金流量 | | |
| 增加短期債務、流動金融負債、其他負債及遞延貸項 | - | |
| 增加基金、公積及填補短絀 | - | |
| 減少短期債務、流動金融負債、其他負債及遞延貸項 | - | |
| 減少基金及公積 | - | |
| 融資活動之淨現金流入(流出-) | - | |
| 現金及約當現金之淨增(淨減-) | 39 | |
| 期初現金及約當現金 | 3,134 | |
| 期末現金及約當現金 | 3,173 | |

財團法人花蓮縣吉安鄉宜昌國民小學教育基金會

淨 值 變 動 預 計 表

中華民國113年度

單位：新臺幣千元

| 科 目 | 上 年 度 餘 額 | 本 年 度 增 減 (-) 數 | 截 至 本 年 度 餘 額 | 說 明 |
|---------|-----------|-----------------|---------------|-----|
| 基金 | 3,000 | 39 | 3,039 | |
| 創立基金 | 3,000 | 39 | 3,039 | |
| 捐贈基金 | - | - | - | |
| 其他基金 | - | - | - | |
| 公積 | - | - | - | |
| 特別公積 | - | - | - | |
| 累積餘絀(-) | 134 | - | 134 | |
| 累積賸餘 | 134 | - | - | |
| 累積短絀(-) | - | - | - | |
| 合 計 | 3,134 | 39 | 3,173 | |

財團法人花蓮縣吉安鄉宜昌國民小學教育基金會

收入明細表

中華民國113年度

單位：新臺幣千元

| 前年度 決算數 | 科目名稱 | 本年度 預算數 | 上年度預算 數 | 說明 |
|------------|---------|------------|------------|----|
| - | 業務收入 | - | - | |
| - | 教學收入 | - | - | |
| - | 建教合作收入 | - | - | |
| - | 其他業務收入 | - | - | |
| - | 其他補助收入 | - | - | |
| 29 | 業務外收入 | 85 | 85 | |
| 29 | 財務收入 | 25 | 25 | |
| 29 | 利息收入 | 25 | 25 | |
| - | 其他業務外收入 | 60 | 60 | |
| - | 受贈收入 | 60 | 60 | |
| - | 雜項收入 | - | - | |
| 29 | 總計 | 85 | 85 | |

財團法人花蓮縣吉安鄉宜昌國民小學教育基金會

支出明細表

中華民國113年度

單位：新臺幣千元

| 前年度 決算數 | 科目名稱 | 本年度預算數 | 上年度預算數 | 說明 |
|------------|-----------|--------|--------|----|
| 26 | 業務成本與費用 | 46 | 46 | |
| - | 教學成本 | - | - | |
| - | 教學研究及訓輔成本 | - | - | |
| - | 用人費用 | - | - | |
| - | 服務費用 | - | - | |
| - | 材料及用品費 | - | - | |
| - | 折舊、折耗及攤銷 | - | - | |
| - | 其他 | - | - | |
| - | 建教合作成本 | - | - | |
| - | 用人費用 | - | - | |
| - | 服務費用 | - | - | |
| - | 材料及用品費 | - | - | |
| - | 折舊、折耗及攤銷 | - | - | |
| - | 其他 | - | - | |
| 26 | 其他業務成本 | 40 | 40 | |
| 26 | 學生公費及獎勵金 | 40 | 40 | |
| 26 | 會費、捐助與分攤 | 40 | 40 | |
| - | 雜項業務成本 | - | - | |
| - | 用人費用 | - | - | |
| - | 服務費用 | - | - | |
| - | 材料及用品費 | - | - | |
| - | 折舊、折耗及攤銷 | - | - | |
| - | 其他 | - | - | |
| - | 管理及總務費用 | - | - | |
| - | 管理費用及總務費用 | - | - | |
| - | 用人費用 | - | - | |
| - | 服務費用 | - | - | |

財團法人花蓮縣吉安鄉宜昌國民小學教育基金會

支出明細表

中華民國113年度

單位：新臺幣千元

| 前年度 決算數 | 科目名稱 | 本年度預算數 | 上年度預算數 | 說明 |
|------------|----------|--------|--------|----|
| - | 材料及用品費 | - | - | |
| - | 折舊、折耗及攤銷 | - | - | |
| - | 其他 | - | - | |
| - | 其他業務費用 | 6 | 6 | |
| - | 雜項業務費用 | 6 | 6 | |
| - | 用人費用 | 6 | 6 | |
| - | 服務費用 | - | - | |
| - | 材料及用品費 | - | - | |
| - | 折舊、折耗及攤銷 | - | - | |
| - | 會費、捐助與分攤 | - | - | |
| - | 其他 | - | - | |
| - | 業務外費用 | - | - | |
| - | 其他業務外費用 | - | - | |
| - | 雜項費用 | - | - | |
| - | 用人費用 | - | - | |
| - | 服務費用 | - | - | |
| - | 材料及用品費 | - | - | |
| - | 折舊、折耗及攤銷 | - | - | |
| - | 會費、捐助與分攤 | - | - | |
| - | 其他 | - | - | |
| 26 | 總計 | 46 | 46 | |

財團法人花蓮縣吉安鄉宜昌國民小學教育基金會

轉投資明細表

中華民國113年度

單位：新臺幣千元

| 投資事業名稱 | 本年度增減(-)數 | 累計投資淨額 | 持股比例 | 說明 |
|--------|-----------|--------|------|----|
| 無 | | | | |
| 總計 | | | | |

財團法人花蓮縣吉安鄉宜昌國民小學教育基金會

資 產 負 債 預 計 表

中華民國113年12月31日

單位：新臺幣千元

| 111年12月31日 實 際 數 | 科 目 | 113年12月31日 預 計 數 | 112年12月31日 預 計 數 | 比 較 增 減 |
|---------------------|----------------|---------------------|---------------------|--------------|
| 3,017 | 資 產 | 3,173 | 3,134 | 39.00 |
| 3,017 | 流動資產 | 3,173 | 3,134 | 39.00 |
| 3,017 | 現金 | 3,173 | 3,134 | 39.00 |
| 3,017 | 銀行存款 | 3,173 | 3,134 | 39.00 |
| - | 零用及週轉金 | 0 | 0 | - |
| - | 應收款項 | 0 | 0 | - |
| - | 應收利息 | 0 | 0 | - |
| - | 其他應收款 | 0 | 0 | - |
| - | 預付款項 | 0 | 0 | - |
| - | 用品盤存 | 0 | 0 | - |
| - | 預付費用 | 0 | 0 | - |
| - | 固定資產 | 0 | 0 | - |
| - | 什項設備 | 0 | 0 | - |
| - | 什項設備 | 0 | 0 | - |
| - | 累計折舊-什項設備(-) | 0 | 0 | - |
| 3,017 | 資 產 合 計 | 3,173 | 3,134 | 39.00 |
| - | 負 債 | - | - | - |
| - | 流動負債 | - | - | - |
| - | 應付款項 | - | - | - |
| - | 應付代收款 | - | - | - |
| - | 應付費用 | - | - | - |
| - | 負 債 合 計 | - | - | - |
| 3,017 | 淨 值 | 3,173 | 3,134 | 39.00 |
| 3,000 | 基金 | 3,000 | 3,000 | - |
| 3,000 | 基金 | 3,000 | 3,000 | - |
| 3,000 | 創立基金 | 3,000 | 3,000 | - |
| - | 捐贈基金 | 0 | 0 | - |
| - | 其他基金 | 0 | 0 | - |
| - | 公積 | 0 | 0 | - |

財團法人花蓮縣吉安鄉宜昌國民小學教育基金會

資 產 負 債 預 計 表

中華民國113年12月31日

單位：新臺幣千元

| 111年12月31日 實 際 數 | 科 目 | 113年12月31日 預 計 數 | 112年12月31日 預 計 數 | 比 較 增 減 |
|---------------------|----------------------|---------------------|---------------------|--------------|
| - | 特別公積 | 0 | 0 | - |
| - | 特別公積 | 0 | 0 | - |
| 17 | 累積餘絀(-) | 173 | 134 | 39.00 |
| 17 | 累積賸餘 | 173 | 134 | 39.00 |
| - | 累積短絀(-) | 0 | 0 | - |
| 3,017 | 淨 值 合 計 | 3,173 | 3,134 | 39.00 |
| 3,017 | 負 債 及 淨 值 合 計 | 3,173 | 3,134 | 39.00 |

註：上年度預計數係就法定預計數按實際業務狀況調整之數額(即原有之調整後預計數)。

財團法人花蓮縣吉安鄉宜昌國民小學教育基金會

員工人數彙計表

中華民國 113年度

單位：人

| 職類 (稱) | 本年度員額預計數 | 說明 |
|--------|----------|-----------|
| 幹事 | 1 | 由宜昌國小幹事兼辦 |
| 出納 | 1 | 由宜昌國小老師兼辦 |
| 會計 | 1 | 由宜昌國小老師兼辦 |
| 總計 | 3 | |

財團法人花蓮縣吉安鄉宜昌國民小學教育基金會

用人費用彙計表

中華民國113年度

單位：新台幣千元

| 科目名稱 | 本年度預算數 | 說明 |
|------------|--------|----|
| 薪資 | - | 無 |
| 超時工作報酬 | - | |
| 津貼 | - | |
| 獎金 | - | |
| 退休、卹償金及資遣費 | - | |
| 分擔保險費 | - | |
| 福利費 | - | |
| 其他 | - | |
| 總計 | - | |

財團法人花蓮縣光華國民小學教育基金會

目 錄

中華民國113年度

| | |
|----------------------------|-------|
| 一、總說明 | 1 |
| (一) 概況 | 1 |
| (二) 工作計畫或方針 | 1 |
| (三) 本年度預算概要 | 2 |
| (四) 前年度及上年度已過期間預算執行情形及成果概數 | 2 |
| (五) 其他 | 3 |
| 二、主要表 | |
| (一) 收支營運預計表 | 4 |
| (二) 現金流量預計表 | 5 |
| (三) 淨值變動預計表 | 6 |
| 三、明細表 | |
| (一) 收入明細表 | 7 |
| (二) 支出明細表 | 8-9 |
| (三) 固定資產投資明細表 | 10 |
| (四) 轉投資明細表 | 11 |
| 四、參考表 | |
| (一) 資產負債預計表 | 12-13 |
| (二) 員工人數彙計表 | 14 |
| (三) 用人費用彙計表 | 15 |

財團法人花蓮縣光華國民小學教育基金會

總 說 明

中華民國113年度

壹、概況

一、設立依據

依據花蓮縣教育事務財團法人教育基金會設立許可及監督自治條例設立。

二、設立目的

充分運用社會資源，以推展本縣教育之發展為宗旨。

三、組織概況

(1)本會依法設董事會管理，由董事7人組成。任期每屆三年，連選得連任。本會董事互選1人為董事長，綜理會務，設置執行秘書、幹事會計、出納各1人，均為無給職。現任董事長為楊愛玉女士。

(2)基金歸屬及屬性：本基金係依預算法第41條。

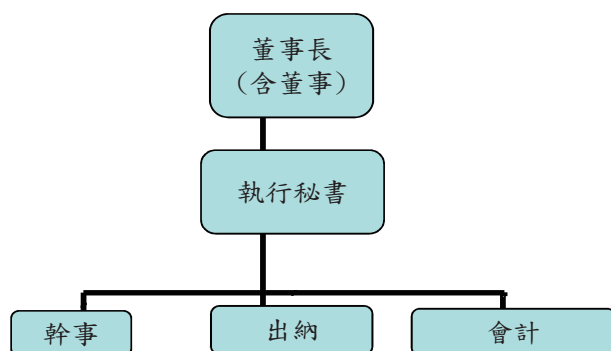

貳、工作計畫或方針

民國113年1月1日至113年12月31日

單位:新臺幣千元

| 辦理月份 | 計畫名稱 | 計畫重點 | 經費需求 | 預期效益 |
|------|----------|----------------|------|-----------------|
| 3月 | 獎助優秀在學學生 | 編列學生獎助學金供學生申請。 | 3 | 激勵勤奮好學文藝創作及特殊才藝 |
| 6月 | 第一次董事會議 | 討論孳息運用辦法 | 0 | 使辦法更符實際 |
| 6月 | 獎助優秀在學學生 | 編列學生獎助學金供學生申請。 | 3 | 激勵勤奮好學文藝創作及特殊才藝 |
| 12月 | 獎助優秀在學學生 | 編列學生獎助學金供學生申請。 | 6 | 激勵勤奮好學文藝創作及特殊才藝 |
| 12月 | 第二次董事會議 | 討論孳息運用辦法 | 0 | 使辦法更符實際 |
| 12月 | 購置圖書設備 | 支援學校推動閱讀 | 14 | 充實圖書 |
| 12月 | 預決算管理費 | 預決算送審 | 6 | 議會審議 |
| 合計 | | | 32 | |

財團法人花蓮縣光華國民小學教育基金會

總 說 明

中華民國113年度

參、本年度預算概要

一、收支營運概況

- (一) 本年度預計收入32千元，較上年度預算數17千元，增加15千元
- (二) 本年度預計支出32千元，較上年度預算數17千元，增加15千元
- (三) 以上總收支相抵後，計賸餘（短絀）0千元，較上年度預算數0千元，增加（減少）0千元。

二、現金流量概況

- (一) 業務活動之淨現金流入（出）0千元。
- (二) 投資活動之淨現金流入（出）0千元。
- (三) 融資活動之淨現金流入（出）0千元。
- (四) 現金及約當現金之淨增（減）0千元，係期末現金2,110千元，較期初現金2,110千元無增加之數。

三、淨值變動概況

本年度期初淨值2,110千元，增加（減少）本年度賸餘（短絀）0千元，加計本年度基金增加數0千元，本年度公積增加數0千元，期末淨值為2,110千元。

肆、前年度及上年度已過期間預算執行情形及成果概述

一、前年度決算結果及成果概述（請填寫111年度決算及成果概述）

（一）決算結果：

1. 收入決算數25,693元，較預算數17,000元，增加8,693元，約51.14%，主要係利息增加所致。
2. 支出決算數25,693元，較預算數17,000元，增加8,693元，約51.14%，主要係利息增加所致。
3. 以上總收支相抵後，計賸餘（短絀）0千元，較預算數0千元，增加0千元。

（二）計畫執行成果概述：

1. 業務外收入：全年利息收入23千元，雜項收入3千元、總計收入26千元。
2. 業務成本與費用：學生公費及獎勵金20千元，管理費用及總務費用6千元，總計支出26千元
3. 餘絀撥補：本期短絀0千元。

二、上年度已過期間預算執行情形（截至112年6月30日止執行情形）

- (一) 收入執行數16千元，較預計數9千元，增加7千元
- (二) 支出執行數10千元，較預計數9千元，增加1千元，約11.11%，主要係支111預算及利息增加所致。

財團法人花蓮縣光華國民小學教育基金會

總 說 明

中華民國113年度

(三) 以上總收支相抵後，計賸餘（短絀）6千元，較預計數0千元，增加6千元，主要係獎勵金有部份未發放及利息增加所致。
伍、其他：無。

財團法人花蓮縣光華國民小學教育基金會

收 支 營 運 預 計 表

中華民國113年度

單位：新臺幣千元

| 前年度決算數 | | 科目 | 本年度預算數 | | 上年度預算數 | | 比較增(+)減(-) | | 說明 |
|--------|---|-----------|--------|---|--------|---|------------|--------|------|
| 金額 | % | | 金額 | % | 金額 | % | 金額 | % | |
| 26 | - | 收入 | 32 | - | 17 | - | 15 | 88.24 | |
| - | - | 業務收入 | - | - | - | - | - | - | |
| - | - | 教學收入 | - | - | - | - | - | - | |
| - | - | 建教合作收入 | - | - | - | - | - | - | |
| - | - | 其他業務收入 | - | - | - | - | - | - | |
| - | - | 其他補助收入 | - | - | - | - | - | - | |
| 26 | - | 業務外收入 | 32 | - | 17 | - | 15 | 88.24 | |
| 23 | - | 財務收入 | 32 | - | 17 | - | 15 | 88.24 | |
| 23 | - | 利息收入 | 32 | - | 17 | - | 15 | 88.24 | 利息增加 |
| 3 | - | 其他業務外收入 | - | - | - | - | - | - | |
| - | - | 受贈收入 | - | - | - | - | - | - | |
| 3 | - | 雜項收入 | - | - | - | - | - | - | |
| 26 | - | 支出 | 32 | - | 17 | - | 15 | 88.24 | |
| 26 | - | 業務成本與費用 | 32 | - | 17 | - | 15 | 88.24 | |
| - | - | 教學成本 | - | - | - | - | - | - | |
| - | - | 教學研究及訓輔成本 | - | - | - | - | - | - | |
| - | - | 建教合作成本 | - | - | - | - | - | - | |
| 20 | - | 其他業務成本 | 26 | - | 11 | - | 15 | 136.36 | |
| 20 | - | 學生公費及獎勵金 | 26 | - | 11 | - | 15 | 136.36 | |
| - | - | 雜項業務成本 | - | - | - | - | - | - | |
| 6 | - | 管理及總務費用 | 6 | - | 6 | - | - | 0.00 | |
| 6 | - | 管理費用及總務費用 | 6 | - | 6 | - | - | 0.00 | |
| - | - | 其他業務費用 | - | - | - | - | - | - | |
| - | - | 雜項業務費用 | - | - | - | - | - | - | |
| - | - | 業務外費用 | - | - | - | - | - | - | |
| - | - | 其他業務外費用 | - | - | - | - | - | - | |
| - | - | 雜項費用 | - | - | - | - | - | - | |
| - | - | 本期賸餘(短絀-) | 0 | - | 0 | - | 0 | - | |

財團法人花蓮縣光華國民小學教育基金會

現金流量預計表

中華民國113年度

單位：新臺幣千元

| 項 目 | 預 算 數 | 說 明 |
|-------------------------|-------|-----|
| 業務活動之現金流量 | | |
| 本期賸餘(短絀-) | 0 | |
| 調整非現金項目 | 0 | |
| 折舊及折耗 | - | |
| 流動資產淨減(淨增-) | 0 | |
| 流動負債淨增(淨減-) | 0 | |
| 業務活動之淨現金流入(流出-) | 0 | |
| 投資活動之現金流量 | | |
| 減少固定資產及遞耗資產 | - | |
| 增加固定資產及遞耗資產 | - | |
| 投資活動之淨現金流入(流出-) | 0 | |
| 融資活動之現金流量 | | |
| 增加短期債務、流動金融負債、其他負債及遞延貸項 | - | |
| 增加基金、公積及填補短絀 | - | |
| 減少短期債務、流動金融負債、其他負債及遞延貸項 | - | |
| 減少基金及公積 | - | |
| 融資活動之淨現金流入(流出-) | - | |
| 現金及約當現金之淨增(淨減-) | 0 | |
| 期初現金及約當現金 | 2,110 | |
| 期末現金及約當現金 | 2,110 | |

財團法人花蓮縣光華國民小學教育基金會

淨值變動預計表

中華民國113年度

單位：新臺幣千元

| 科目 | 上年度餘額 | 本年度增減(-)數 | 截至本年度餘額 | 說明 |
|---------|-------|-----------|---------|----|
| 基金 | 2,110 | 0 | 2,110 | |
| 創立基金 | 2,005 | 0 | 2,005 | |
| 捐贈基金 | 105 | 0 | 105 | |
| 其他基金 | 0 | 0 | 0 | |
| 公積 | 0 | 0 | 0 | |
| 特別公積 | 0 | 0 | 0 | |
| 累積餘絀(-) | 0 | 0 | 0 | |
| 累積賸餘 | 0 | 0 | 0 | |
| 累積短絀(-) | 0 | 0 | 0 | |
| 合計 | 2,110 | 0 | 2,110 | |

財團法人花蓮縣光華國民小學教育基金會

收 入 明 細 表

中華民國113年度

單位：新臺幣千元

| 前年度 決算數 | 科目名稱 | 本年度 預算數 | 上年度預算 數 | 說明 |
|------------|------------|------------|------------|----|
| - | 業務收入 | - | - | |
| - | 教學收入 | - | - | |
| - | 建教合作收入 | - | - | |
| - | 其他業務收入 | - | - | |
| - | 其他補助收入 | - | - | |
| 26 | 業務外收入 | 32 | 17 | |
| 23 | 財務收入 | 32 | 17 | |
| 23 | 利息收入 | 32 | 17 | |
| 3 | 其他業務外收入 | - | - | |
| - | 受贈收入 | - | - | |
| 3 | 雜項收入 | - | - | |
| 26 | 總 計 | 32 | 17 | |

財團法人花蓮縣光華國民小學教育基金會

支出明細表

中華民國113年度

單位：新臺幣千元

| 前年度 決算數 | 科目名稱 | 本年度預算數 | 上年度預算數 | 說明 |
|------------|-----------|--------|--------|----|
| 26 | 業務成本與費用 | 32 | 17 | |
| - | 教學成本 | - | - | |
| - | 教學研究及訓輔成本 | - | - | |
| - | 用人費用 | - | - | |
| - | 服務費用 | - | - | |
| - | 材料及用品費 | - | - | |
| - | 折舊、折耗及攤銷 | - | - | |
| - | 其他 | - | - | |
| - | 建教合作成本 | - | - | |
| - | 用人費用 | - | - | |
| - | 服務費用 | - | - | |
| - | 材料及用品費 | - | - | |
| - | 折舊、折耗及攤銷 | - | - | |
| - | 其他 | - | - | |
| 20 | 其他業務成本 | 26 | 11 | |
| 20 | 學生公費及獎勵金 | 26 | 11 | |
| 20 | 會費、捐助與分攤 | 26 | 11 | |
| - | 雜項業務成本 | - | - | |
| - | 用人費用 | - | - | |
| - | 服務費用 | - | - | |
| - | 材料及用品費 | - | - | |
| - | 折舊、折耗及攤銷 | - | - | |
| - | 其他 | - | - | |
| 6 | 管理及總務費用 | 6 | 6 | |
| 6 | 管理費用及總務費用 | 6 | 6 | |
| - | 用人費用 | - | - | |
| - | 服務費用 | - | - | |

財團法人花蓮縣光華國民小學教育基金會

支出明細表

中華民國113年度

單位：新臺幣千元

| 前年度 決算數 | 科 目 名 稱 | 本年度預算數 | 上年度預算數 | 說 明 |
|------------|----------|--------|--------|-----|
| 6 | 材料及用品費 | 6 | 6 | |
| - | 折舊、折耗及攤銷 | - | - | |
| - | 其他 | - | - | |
| - | 其他業務費用 | - | - | |
| - | 雜項業務費用 | - | - | |
| - | 用人費用 | - | - | |
| - | 服務費用 | - | - | |
| - | 材料及用品費 | - | - | |
| - | 折舊、折耗及攤銷 | - | - | |
| - | 會費、捐助與分攤 | - | - | |
| - | 其他 | - | - | |
| - | 業務外費用 | - | - | |
| - | 其他業務外費用 | - | - | |
| - | 雜項費用 | - | - | |
| - | 用人費用 | - | - | |
| - | 服務費用 | - | - | |
| - | 材料及用品費 | - | - | |
| - | 折舊、折耗及攤銷 | - | - | |
| - | 會費、捐助與分攤 | - | - | |
| - | 其他 | - | - | |
| 26 | 總 計 | 32 | 17 | |

財團法人花蓮縣光華國民小學教育基金會

固定資產投資明細表

中華民國113年度

單位：新臺幣千元

| 項 目 | 本 年 度 預 算 數 | 說 明 |
|--------------|-------------|-----|
| 什項設備 | - | |
| 什項設備 | - | 無 |
| 累計折舊-什項設備(-) | - | |
| 總 計 | - | |

財團法人花蓮縣光華國民小學教育基金會

轉投資明細表

中華民國113年度

單位：新臺幣千元

| 投資事業名稱 | 本年度增減(-)數 | 累計投資淨額 | 持股比例 | 說明 |
|--------|-----------|--------|------|----|
| 無 | | | | |
| 總計 | | | | |

財團法人花蓮縣光華國民小學教育基金會

資 產 負 債 預 計 表

中華民國113年12月31日

單位：新臺幣千元

| 111年12月31日 實 際 數 | 科 目 | 113年12月31日 預 計 數 | 112年12月31日 預 計 數 | 比 較 增 減 |
|---------------------|--------------|---------------------|---------------------|---------|
| 2,110 | 資 產 | 2,110 | 2,110 | - |
| 2,110 | 流動資產 | 2,110 | 2,110 | - |
| 2,110 | 現金 | 2,110 | 2,110 | - |
| 2,110 | 銀行存款 | 2,110 | 2,110 | - |
| - | 零用及週轉金 | - | - | - |
| - | 應收款項 | - | - | - |
| - | 應收利息 | - | - | - |
| - | 其他應收款 | - | - | - |
| - | 預付款項 | - | - | - |
| - | 用品盤存 | - | - | - |
| - | 預付費用 | - | - | - |
| - | 固定資產 | - | - | - |
| - | 什項設備 | - | - | - |
| - | 什項設備 | - | - | - |
| - | 累計折舊-什項設備(-) | - | - | - |
| 2,110 | 資 產 合 計 | 2,110 | 2,110 | - |
| - | 負 債 | - | - | - |
| - | 流動負債 | - | - | - |
| - | 應付款項 | - | - | - |
| - | 應付代收款 | - | - | - |
| - | 應付費用 | - | - | - |
| - | 負 債 合 計 | - | - | - |
| 2,110 | 淨 值 | 2,110 | 2,110 | - |
| 2,110 | 基金 | 2,110 | 2,110 | - |
| 2,110 | 基金 | 2,110 | 2,110 | - |
| 2,005 | 創立基金 | 2,005 | 2,005 | - |
| 105 | 捐贈基金 | 105 | 105 | - |
| - | 其他基金 | - | - | - |
| - | 公積 | - | - | - |

財團法人花蓮縣光華國民小學教育基金會

資產負債預計表

中華民國113年12月31日

單位：新臺幣千元

| 111年12月31日 實際數 | 科目 | 113年12月31日 預計數 | 112年12月31日 預計數 | 比較增減 |
|-------------------|---------|-------------------|-------------------|------|
| - | 特別公積 | - | - | - |
| - | 特別公積 | - | - | - |
| - | 累積餘絀(-) | - | - | - |
| - | 累積賸餘 | - | - | - |
| - | 累積短絀(-) | - | - | - |
| 2,110 | 淨值合計 | 2,110 | 2,110 | - |
| 2,110 | 負債及淨值合計 | 2,110 | 2,110 | - |

註：上年度預計數係就法定預計數按實際業務狀況調整之數額(即原有之調整後預計數)。

財團法人花蓮縣光華國民小學教育基金會

員工人數彙計表

中華民國 113 年度

單位：人

| 職類 (稱) | 本年度員額預計數 | 說明 |
|--------|----------|-----------|
| 執行秘書 | 1 | 由校長兼任屬無給職 |
| 幹事 | 1 | 由總務兼任屬無給職 |
| 出納 | 1 | 由會計兼任屬無給職 |
| 會計 | 1 | 由出納兼任屬無給職 |
| 總計 | 4 | |

財團法人花蓮縣光華國民小學教育基金會

用人費用彙計表

中華民國113年度

單位：新台幣千元

| 科目名稱 | 本年度預算數 | 說明 |
|------------|--------|----|
| 薪資 | - | 無 |
| 超時工作報酬 | - | |
| 津貼 | - | |
| 獎金 | - | |
| 退休、卹償金及資遣費 | - | |
| 分擔保險費 | - | |
| 福利費 | - | |
| 其他 | - | |
| 總計 | - | |

財團法人花蓮縣明恥國民小學教育基金會

目 錄

中華民國113年度

一、總說明

- (一) 概況 1
- (二) 工作計畫或方針 1
- (三) 本年度預算概要 2
- (四) 前年度及上年度已過期間預算執行情形及成果概數 . . . 2
- (五) 其他 2

二、主要表

- (一) 收支營運預計表 3
- (二) 現金流量預計表 4
- (三) 淨值變動預計表 5

三、明細表

- (一) 收入明細表 6
- (二) 支出明細表 7-8
- (三) 固定資產投資明細表 9
- (四) 轉投資明細表 10

四、參考表

- (一) 資產負債預計表 11-12
- (二) 員工人數彙計表 13
- (三) 用人費用彙計表 14

財團法人花蓮縣明恥國民小學教育基金會

總 說 明

中華民國113年度

壹、概況

一、設立依據

依據花蓮縣教育事務財團法人教育基金會設立許可及監督自治條例設立。

二、設立目的

充分運用社會資源，依業務計畫書，以捐助清寒、優秀學生及輔助推展校務為宗旨。

三、組織概況

本會設董事會管理之，置董事7人，監察人3人，董事長：羅聰達先生。

貳、工作計畫或方針

民國113年1月1日至113年12月31日

單位:千元

| 辦理月份 | 計畫名稱 | 計畫重點 | 經費需求 | 預期效益 |
|------|-----------|-------------------------------|------|--|
| 6月 | 學生公費及獎勵金 | 每學年頒發獎學金 | 7 | 頒發獎助學金，資助貧困優秀學生。 |
| 12月 | 教學研究及訓輔成本 | 發展各項學校教育特色，補助學校購買各項用品，充實教學設備。 | 10 | 發展學校教育特色，豐富學生的生活領域；補助學校購買各項用品，充實教學設備，提升教學效能。 |
| 12月 | 管理費用及總務費用 | 辦公費用 | 10 | 讓基金會業務運作順利正常 |
| 合計 | | | 27 | |

財團法人花蓮縣明聰國民小學教育基金會

總 說 明

中華民國113年度

參、本年度預算概要

一、收支營運概況

- (一) 本年度利息收入20千元、受贈收入9千元，總計收入29千元。
- (二) 本年度業務成本與費用：學生公費及獎勵金7千元、教學研究及訓輔成本10千元，管理費用及服務費用10千元，總計27千元
- (三) 以上總收支相抵後，計賸餘2千元。

二、現金流量概況

- (一) 業務活動之淨現金流入(出) 2千元。
- (二) 投資活動之淨現金流入(出) 0千元。
- (三) 融資活動之淨現金流入(出) 0千元。
- (四) 現金及約當現金之淨增2千元。

三、淨值變動概況

本年度期初淨值2,742千元，增加本年度賸餘2千元，加計本年度基金增加數0千元，本年度公積增加數0千元，期末淨值為2,744千元。

肆、前年度及上年度已過期間預算執行情形及成果概述

一、前年度決算結果及成果概述

(一) 決算結果：

1. 受贈收入決算數28千元，較預算數30千元，減少2千元，主要係實際捐款減少所致；利息收入決算數29千元，較預算數35千元，減少6千元，主要係定存息浮動所致。
2. 教學研究及訓輔成本決算數77千元，較預算數48千元，增加29千元，主要係補助學校購買各項用品，充實教學設備增加所致。管理費用及總務費用決算數7千元，較預算數10千元，減少3千元，主要係添購物品，學生公費及獎勵金費用決算數8千元，預算數7千元，增加1千，係辦理學生獎學金業務。
3. 以上總收支相抵後，計賸餘35千元，較預算數0千元短絀35千元，係依實際情形覈實支用所致。

(二) 計畫執行成果概述：

1. 獎助優秀在學學生—編列學生獎助學金共15位學生申請。
2. 發展藝文體育活動—補助網球隊、國樂隊及兒童樂隊。
國樂團、絲竹室內樂均獲花蓮縣第一名，代表花蓮縣參加全國賽；兒童樂隊獲得花蓮縣優等；網球隊獲得男生團體組第二名及個人賽佳績。
3. 協助校務推展—捐助學校教學設備及修繕。
4. 基金會行政費用—製作預算書、決算書、及其他雜支。

二、上年度已過期間預算執行情形(截至112年6月30日止執行情形)

- (一) 利息收入執行數20千元、受贈收入執行數44千元，較預計數26千元，增加18千元。
- (二) 學生公費及獎勵金執行數8千元、教學研究及訓輔成本執行數21千元、管理費用及總務費用11千元，較預計數23千元，增加17千元。
- (三) 以上總收支相抵後，計賸餘1千元，較預算數3千元，短絀2千元。

伍、其他：無。

財團法人花蓮縣明恥國民小學教育基金會

收支營運預計表

中華民國113年度

單位：新臺幣千元

| 前年度決算數 | | 科目 | 本年度預算數 | | 上年度預算數 | | 比較增(+)/減(-) | | 說明 |
|--------|---|-----------|--------|---|--------|---|-------------|-----|----|
| 金額 | % | | 金額 | % | 金額 | % | 金額 | % | |
| 56 | - | 收入 | 29 | - | 26 | - | 3 | 12 | |
| 0 | - | 業務收入 | - | - | - | - | - | - | |
| 0 | - | 教學收入 | - | - | - | - | - | - | |
| 0 | - | 建教合作收入 | - | - | - | - | - | - | |
| 0 | - | 其他業務收入 | - | - | - | - | - | - | |
| 0 | - | 其他補助收入 | - | - | - | - | - | - | |
| 56 | - | 業務外收入 | 29 | - | 26 | - | 3 | 12 | |
| 28 | - | 財務收入 | 20 | - | 17 | - | 3 | 18 | |
| 28 | - | 利息收入 | 20 | - | 17 | - | 3 | 18 | |
| 28 | - | 其他業務外收入 | 9 | - | 9 | - | - | 0 | |
| 28 | - | 受贈收入 | 9 | - | 9 | - | - | 0 | |
| 0 | - | 雜項收入 | - | - | - | - | - | - | |
| 91 | - | 支出 | 27 | - | 23 | - | 4 | 17 | |
| 91 | - | 業務成本與費用 | 27 | - | 23 | - | 4 | 17 | |
| 77 | - | 教學成本 | 10 | - | 6 | - | 4 | 67 | |
| 77 | - | 教學研究及訓輔成本 | 10 | - | 6 | - | 4 | 67 | |
| 0 | - | 建教合作成本 | - | - | - | - | - | - | |
| 7 | - | 其他業務成本 | 7 | - | 7 | - | - | 0 | |
| 7 | - | 學生公費及獎勵金 | 7 | - | 7 | - | - | 0 | |
| | - | 雜項業務成本 | - | - | - | - | - | - | |
| 7 | - | 管理及總務費用 | 10 | - | 10 | - | - | 0 | |
| 7 | - | 管理費用及總務費用 | 10 | - | 10 | - | - | 0 | |
| 0 | - | 其他業務費用 | - | - | - | - | - | - | |
| 0 | - | 雜項業務費用 | - | - | - | - | - | - | |
| 0 | - | 業務外費用 | - | - | - | - | - | - | |
| 0 | - | 其他業務外費用 | - | - | - | - | - | - | |
| 0 | - | 雜項費用 | - | - | - | - | - | - | |
| -35 | - | 本期賸餘(短絀-) | 2 | - | 3 | - | -1 | -33 | |

財團法人花蓮縣明聰國民小學教育基金會

現金流量預計表

中華民國113年度

單位：新臺幣千元

| 項 目 | 預 算 數 | 說 明 |
|-------------------------|-------|-----|
| 業務活動之現金流量 | | |
| 本期賸餘(短絀-) | 2 | |
| 調整非現金項目 | 0 | |
| 折舊及折耗 | - | |
| 流動資產淨減(淨增-) | 0 | |
| 流動負債淨增(淨減-) | 0 | |
| 業務活動之淨現金流入(流出-) | 2 | |
| 投資活動之現金流量 | | |
| 減少固定資產及遞耗資產 | - | |
| 增加固定資產及遞耗資產 | - | |
| 投資活動之淨現金流入(流出-) | 0 | |
| 融資活動之現金流量 | | |
| 增加短期債務、流動金融負債、其他負債及遞延貸項 | - | |
| 增加基金、公積及填補短絀 | - | |
| 減少短期債務、流動金融負債、其他負債及遞延貸項 | - | |
| 減少基金及公積 | - | |
| 融資活動之淨現金流入(流出-) | - | |
| 現金及約當現金之淨增(淨減-) | 2 | |
| 期初現金及約當現金 | 2,742 | |
| 期末現金及約當現金 | 2,744 | |

財團法人花蓮縣明恥國民小學教育基金會

淨值變動預計表

中華民國113年度

單位：新臺幣千元

| 科目 | 上年度餘額 | 本年度增減(-)數 | 截至本年度餘額 | 說明 |
|---------|-------|-----------|---------|----|
| 基金 | 2,700 | 0 | 2,700 | |
| 創立基金 | 2,700 | 0 | 2,700 | |
| 捐贈基金 | 0 | 0 | 0 | |
| 其他基金 | 0 | 0 | 0 | |
| 公積 | 0 | 0 | 0 | |
| 特別公積 | 0 | 0 | 0 | |
| 累積餘絀(-) | 42 | 2 | 44 | |
| 累積賸餘 | 42 | 2 | 44 | |
| 累積短絀(-) | 0 | 0 | 0 | |
| 合計 | 2,742 | 2 | 2,744 | |

財團法人花蓮縣明恥國民小學教育基金會

收入明細表

中華民國113年度

單位：新臺幣千元

| 前年度 決算數 | 科目名稱 | 本年度預算數 | 上年度預算數 | 說明 |
|------------|---------|--------|--------|------|
| 0 | 業務收入 | - | - | |
| 0 | 教學收入 | - | - | |
| 0 | 建教合作收入 | - | - | |
| 0 | 其他業務收入 | - | - | |
| 0 | 其他補助收入 | - | - | |
| 56 | 業務外收入 | 29 | 26 | |
| 28 | 財務收入 | 20 | 17 | |
| 28 | 利息收入 | 20 | 17 | 存款利息 |
| 28 | 其他業務外收入 | 9 | 9 | |
| 28 | 受贈收入 | 9 | 9 | 捐款 |
| 0 | 雜項收入 | - | - | |
| 56 | 總 計 | 29 | 26 | |

財團法人花蓮縣明聰國民小學教育基金會

支出明細表

中華民國113年度

單位：新臺幣千元

| 前年度 決算數 | 科目名稱 | 本年度預算數 | 上年度預算數 | 說明 |
|------------|-----------|--------|--------|--------------------------|
| 91 | 業務成本與費用 | 27 | 23 | |
| 77 | 教學成本 | 6 | 6 | |
| 77 | 教學研究及訓輔成本 | 10 | 6 | |
| 0 | 用人費用 | - | - | |
| 77 | 服務費用 | 6 | 6 | 發展學校特色，補助學校購買各項用品，充實教學設備 |
| 0 | 材料及用品費 | - | - | |
| 0 | 折舊、折耗及攤銷 | - | - | |
| 0 | 其他 | - | - | |
| 0 | 建教合作成本 | - | - | |
| 0 | 用人費用 | - | - | |
| 0 | 服務費用 | - | - | |
| 0 | 材料及用品費 | - | - | |
| 0 | 折舊、折耗及攤銷 | - | - | |
| 0 | 其他 | - | - | |
| 8 | 其他業務成本 | 7 | 7 | |
| 8 | 學生公費及獎勵金 | 7 | 7 | |
| 8 | 會費、捐助與分攤 | 7 | 7 | 每學年頒發獎學金 |
| 0 | 雜項業務成本 | - | - | |
| 0 | 用人費用 | - | - | |
| 0 | 服務費用 | - | - | |
| 0 | 材料及用品費 | - | - | |
| 0 | 折舊、折耗及攤銷 | - | - | |
| 0 | 其他 | - | - | |
| 6 | 管理及總務費用 | 10 | 10 | |
| 6 | 管理費用及總務費用 | 10 | 10 | |

財團法人花蓮縣明恥國民小學教育基金會

支出明細表

中華民國113年度

單位：新臺幣千元

| | | | | |
|----|----------|----|----|---------|
| 0 | 用人費用 | - | - | |
| 3 | 服務費用 | 6 | 6 | 決算書、預算書 |
| 3 | 材料及用品費 | 4 | 4 | 辦公費用 |
| 0 | 折舊、折耗及攤銷 | - | - | |
| 0 | 其他 | - | - | |
| 0 | 其他業務費用 | - | - | |
| 0 | 雜項業務費用 | - | - | |
| 0 | 用人費用 | - | - | |
| 0 | 服務費用 | - | - | |
| 0 | 材料及用品費 | - | - | |
| 0 | 折舊、折耗及攤銷 | - | - | |
| 0 | 會費、捐助與分攤 | - | - | |
| 0 | 其他 | - | - | |
| 0 | 業務外費用 | - | - | |
| 0 | 其他業務外費用 | - | - | |
| 0 | 雜項費用 | - | - | |
| 0 | 用人費用 | - | - | |
| 0 | 服務費用 | - | - | |
| 0 | 材料及用品費 | - | - | |
| 0 | 折舊、折耗及攤銷 | - | - | |
| 0 | 會費、捐助與分攤 | - | - | |
| 0 | 其他 | - | - | |
| 91 | 總計 | 27 | 23 | |

財團法人花蓮縣明恥國民小學教育基金會

固定資產投資明細表

中華民國113年度

單位：新臺幣千元

| 項 目 | 本 年 度 預 算 數 | 說 明 |
|--------------|-------------|-----|
| 什項設備 | - | |
| 什項設備 | | 無 |
| 累計折舊-什項設備(-) | - | |
| 總 計 | - | |

財團法人花蓮縣明恥國民小學教育基金會

轉投資明細表

中華民國113年度

單位：新臺幣千元

| 投資事業名稱 | 本年度增減(-)數 | 累計投資淨額 | 持股比例 | 說明 |
|--------|-----------|--------|------|----|
| 無轉投資事項 | | | | |
| 總計 | | | | |

財團法人花蓮縣明聰國民小學教育基金會

資 產 負 債 預 計 表

中華民國113年12月31日

單位：新臺幣千元

| 111年12月31日 實 際 數 | 科 目 | 113年12月31日 預 計 數 | 112年12月31日 預 計 數 | 比 較 增 減 |
|---------------------|--------------|---------------------|---------------------|---------|
| 2,718 | 資 產 | 2,744 | 2,742 | 2.00 |
| 2,718 | 流動資產 | 2,744 | 2,742 | 2.00 |
| 2,718 | 現金 | 2,744 | 2,742 | 2.00 |
| 2,718 | 銀行存款 | 2,744 | 2,742 | 2.00 |
| 0 | 零用及週轉金 | 0 | 0 | - |
| 0 | 應收款項 | 0 | 0 | - |
| 0 | 應收利息 | 0 | 0 | - |
| 0 | 其他應收款 | 0 | 0 | - |
| 0 | 預付款項 | 0 | 0 | - |
| 0 | 用品盤存 | 0 | 0 | - |
| 0 | 預付費用 | 0 | 0 | - |
| 0 | 固定資產 | 0 | 0 | - |
| 0 | 什項設備 | 0 | 0 | - |
| 0 | 什項設備 | 0 | 0 | - |
| 0 | 累計折舊-什項設備(-) | 0 | 0 | - |
| 2,718 | 資 產 合 計 | 2,744 | 2,742 | 2.00 |
| 0 | 負 債 | 0 | 0 | - |
| 0 | 流動負債 | 0 | 0 | - |
| 0 | 應付款項 | 0 | 0 | - |
| 0 | 應付代收款 | 0 | 0 | - |
| 0 | 應付費用 | 0 | 0 | - |
| 0 | 負 債 合 計 | 0 | 0 | - |
| 2,718 | 淨 值 | 2,744 | 2,742 | 2.00 |
| 2,700 | 基金 | 2,700 | 2,700 | - |
| 2,700 | 基金 | 2,700 | 2,700 | - |
| 2,700 | 創立基金 | 2,700 | 2,700 | - |
| 0 | 捐贈基金 | 0 | 0 | - |
| 0 | 其他基金 | 0 | 0 | - |
| 0 | 公積 | 0 | 0 | - |
| 0 | 特別公積 | 0 | 0 | - |

財團法人花蓮縣明聰國民小學教育基金會

資 產 負 債 預 計 表

中華民國113年12月31日

單位：新臺幣千元

| | | | | |
|-------|---------|-------|-------|------|
| 0 | 特別公積 | 0 | 0 | - |
| 18 | 累積餘絀(-) | 44 | 42 | 2.00 |
| 18 | 累積賸餘 | 44 | 42 | 2.00 |
| 0 | 累積短絀(-) | 0 | 0 | - |
| 2,718 | 淨 值 合 計 | 2,744 | 2,742 | 2.00 |
| 2,718 | 負債及淨值合計 | 2,744 | 2,742 | 2.00 |

財團法人花蓮縣明恥國民小學教育基金會

員工人數彙計表

中華民國 113年度

單位：人

| 職類 (稱) | 本年度員額預計數 | 說明 |
|--------|----------|-------------|
| 幹事 | 1 | 由董事會聘請(無給職) |
| 出納 | 1 | |
| 會計 | 1 | |
| 總計 | 3 | |

財團法人花蓮縣明恥國民小學教育基金會

用人費用彙計表

中華民國113年度

單位：新台幣千元

| 科 目 名 稱 | 本 年 度 預 算 數 | 說 明 |
|------------|-------------|-----|
| 薪資 | - | 無 |
| 超時工作報酬 | - | |
| 津貼 | - | |
| 獎金 | - | |
| 退休、卹償金及資遣費 | - | |
| 分擔保險費 | - | |
| 福利費 | - | |
| 其他 | - | |
| 總 計 | - | |

財團法人花蓮縣立玉東國民中學教育基金會

目 錄

中華民國113年度

| | |
|----------------------------|-------|
| 一、總說明 | 1 |
| (一) 概況 | 1 |
| (二) 工作計畫或方針 | 1 |
| (三) 本年度預算概要 | 1 |
| (四) 前年度及上年度已過期間預算執行情形及成果概數 | 2 |
| (五) 其他 | 2 |
| 二、主要表 | |
| (一) 收支營運預計表 | 3 |
| (二) 現金流量預計表 | 4 |
| (三) 淨值變動預計表 | 5 |
| 三、明細表 | |
| (一) 收入明細表 | 6 |
| (二) 支出明細表 | 7-8 |
| (三) 固定資產投資明細表 | 9 |
| (四) 轉投資明細表 | 10 |
| 四、參考表 | |
| (一) 資產負債預計表 | 11-12 |
| (二) 員工人數彙計表 | 13 |
| (三) 用人費用彙計表 | 14 |

財團法人花蓮縣立玉東國民中學教育基金會

總 說 明

中華民國113年度

壹、概況

一、設立依據

依據花蓮縣教育事務財團法人教育基金會設立許可及監督自治條例設立。

二、設立目的

充分運用社會資源，依業務計畫書（獎助實施辦法）協助玉東國中以下簡稱（本校）學生，改善教學環境，推展文教活動，獎勵清寒及優秀學生，提升教學品質為目的。

三、組織概況

本基金依法設立董事會管理之，董事會設董事長1人、董事6人、監察人2人組成，均為無給職。本董事會置執行秘書、出納、主計各一人，由董事會聘請有關人員兼任，承董事長之命，負責本會日常事務之處理(均為無給職)。

貳、工作計畫或方針

民國113年1月1日至113年12月31日

單位:千元

| 辦理月份 | 計畫名稱 | 計畫重點 | 經費需求 | 預期效益 |
|------|-----------|-----------|------|--------------------|
| 12月 | 管理費用及總務費用 | 預算及決算印刷費用 | 5 | 維持基金正常運作 |
| 6月 | 學生公費及獎勵金 | 學生獎學金 | 10 | 獎勵各種教育、體育活動、績優師生 |
| 10月 | 教學研究與訓輔成本 | 學生對外比賽費用 | 4 | 培育體育優秀人才 |
| | | 發展學校特色費用 | 21 | 充實教學設備，提升教師教學與學生學習 |
| 合計 | | | 40 | |

參、本年度預算概要

一、收支營運概況

- (一) 本年度利息收入20千元，較上年度預算數20千元，增加（減少）0千元。
本年度受贈收入20千元，較上年度預算數20千元，增加（減少）0千元。
- (二) 本年度教學研究及訓輔成本25千元，較上年度預算數25千元，增加（減少）0千元。本年度學生公費及獎勵金10千元，較上年度預算數10千元，增加（減少）0千元。本年度管理及總務費用5千元，較上年度預算數5千元，增加（減少）0千元。
- (三) 以上總收支相抵後，計賸餘0千元，較上年度預算數0千元，增加（減少）0千元。

二、現金流量概況

- (一) 業務活動之淨現金流入（出）0千元。
- (二) 投資活動之淨現金流入（出）0千元。

財團法人花蓮縣立玉東國民中學教育基金會

總 說 明

中華民國113年度

(三) 融資活動之淨現金流入(出) 0千元。

(四) 現金及約當現金之淨增(減) 0千元，係期末現金2,159千元，較期初現金2,159千元增加0千元之數。

三、淨值變動概況

本年度期初淨值2,159千元，增加本年度賸餘0千元，期末淨值為2,159千元。

肆、前年度及上年度已過期間預算執行情形及成果概述

一、前年度決算結果及成果概述

(一) 決算結果：

1. 利息收入決算數17,108元，較預算數20,000元，減少2,892元，減少14.46%，主要係銀行存款利息減少所致。受贈收入決算數0元，較預算數20,000元，減少100%，主要係無受贈捐款收入。
2. 教學研究及訓輔成本決算數0千元，較預算數25,000元，減少25,000元，減少100%，主要係教學研究及訓輔成本擲節支用所致。學生公費及獎勵金決算數6,400元，較預算數10,000元，減少3,600元，減少36.00%，主要係學生獎學金依實際情形發放。管理費用及總務費用決算數3,000元，較預算數5,000元，減少2,000元，減少40.00%，主要係擲節支用所致。
3. 以上總收支相抵後，計賸餘7,708元，較預算數0元，增加7,708元，主要係依實際情形覈實支用所致。

(二) 計畫執行成果概述：

1. 前年度合計發放學生獎勵金6,400元。
2. 前年度合計印製決算書3,000元。

二、上年度已過期間預算執行情形(截至112年6月30日止執行情形)

(一) 利息收入執行數11,920元，較預計數20,000元，減少8,080元，減少40.40%，主要係下半年利息收入尚未發生所致。受贈收入執行數0元，較預計數20,000元，減少20,000元，減少100%，主要係下半年受贈收入尚未發生所致。

(二) 教學研究及訓輔成本執行數0元，預計數25,000元，減少25,000元，減少100%，主要係學生對外比賽經費尚未支用所致。學生公費及獎勵金成本執行數5,800元，較預計數10,000元，減少4,200元，減少42.00%，主要係依實際情形支用。管理費用及總務費用執行數9,000元，較預計數5,000元，增加4,000元，增加80.00%，主要係依實際情形支應所致。

(三) 以上總收支相抵後，計短絀2,880元，較預計數0元，減少2,880元，主要係部分收支尚未發生所致。

伍、其他：無。

財團法人花蓮縣立玉東國民中學教育基金會

收支營運預計表

中華民國113年度

單位：新臺幣千元

| 前年度決算數 | | 科目 | 本年度預算數 | | 上年度預算數 | | 比較增(+)減(-) | | 說明 |
|--------|---|-----------|--------|---|--------|---|------------|------|----|
| 金額 | % | | 金額 | % | 金額 | % | 金額 | % | |
| 17 | - | 收入 | 40 | - | 40 | - | - | 0.00 | |
| 0 | - | 業務收入 | - | - | - | - | - | - | |
| 0 | - | 教學收入 | - | - | - | - | - | - | |
| 0 | - | 建教合作收入 | - | - | - | - | - | - | |
| 0 | - | 其他業務收入 | - | - | - | - | - | - | |
| 0 | - | 其他補助收入 | - | - | - | - | - | - | |
| 17 | - | 業務外收入 | 40 | - | 40 | - | - | 0.00 | |
| 17 | - | 財務收入 | 20 | - | 20 | - | - | 0.00 | |
| 17 | - | 利息收入 | 20 | - | 20 | - | - | 0.00 | |
| 0 | - | 其他業務外收入 | 20 | - | 20 | - | - | 0.00 | |
| 0 | - | 受贈收入 | 20 | - | 20 | - | - | 0.00 | |
| 0 | - | 雜項收入 | - | - | - | - | - | - | |
| 9 | - | 支出 | 40 | - | 40 | - | - | 0.00 | |
| 9 | - | 業務成本與費用 | 40 | - | 40 | - | - | 0.00 | |
| 0 | - | 教學成本 | 25 | - | 25 | - | - | 0.00 | |
| 0 | - | 教學研究及訓輔成本 | 25 | - | 25 | - | - | 0.00 | |
| 0 | - | 建教合作成本 | - | - | - | - | - | - | |
| 6 | - | 其他業務成本 | 10 | - | 10 | - | - | 0.00 | |
| 6 | - | 學生公費及獎勵金 | 10 | - | 10 | - | - | 0.00 | |
| | - | 雜項業務成本 | - | - | - | - | - | - | |
| 3 | - | 管理及總務費用 | 5 | - | 5 | - | - | 0.00 | |
| 3 | - | 管理費用及總務費用 | 5 | - | 5 | - | - | 0.00 | |
| 0 | - | 其他業務費用 | - | - | - | - | - | - | |
| 0 | - | 雜項業務費用 | - | - | - | - | - | - | |
| 0 | - | 業務外費用 | - | - | - | - | - | - | |
| 0 | - | 其他業務外費用 | - | - | - | - | - | - | |
| 0 | - | 雜項費用 | - | - | - | - | - | - | |
| 8 | - | 本期賸餘(短絀-) | 0 | - | 0 | - | 0 | - | |

財團法人花蓮縣立玉東國民中學教育基金會

現金流量預計表

中華民國113年度

單位：新臺幣千元

| 項 目 | 預 算 數 | 說 明 |
|-------------------------|-------|-----|
| 業務活動之現金流量 | | |
| 本期賸餘(短絀-) | 0 | |
| 調整非現金項目 | 0 | |
| 折舊及折耗 | - | |
| 流動資產淨減(淨增-) | 0 | |
| 流動負債淨增(淨減-) | 0 | |
| 業務活動之淨現金流入(流出-) | 0 | |
| 投資活動之現金流量 | | |
| 減少固定資產及遞耗資產 | - | |
| 增加固定資產及遞耗資產 | - | |
| 投資活動之淨現金流入(流出-) | 0 | |
| 融資活動之現金流量 | | |
| 增加短期債務、流動金融負債、其他負債及遞延貸項 | - | |
| 增加基金、公積及填補短絀 | - | |
| 減少短期債務、流動金融負債、其他負債及遞延貸項 | - | |
| 減少基金及公積 | - | |
| 融資活動之淨現金流入(流出-) | - | |
| 現金及約當現金之淨增(淨減-) | 0 | |
| 期初現金及約當現金 | 2,159 | |
| 期末現金及約當現金 | 2,159 | |

財團法人花蓮縣立玉東國民中學教育基金會

淨 值 變 動 預 計 表

中華民國113年度

單位：新臺幣千元

| 科 目 | 上 年 度 餘 額 | 本 年 度 增 減 (-) 數 | 截 至 本 年 度 餘 額 | 說 明 |
|---------|-----------|-----------------|---------------|-----|
| 基金 | 2,000 | - | 2000 | |
| 創立基金 | 2,000 | | 2000 | |
| 捐贈基金 | 0 | - | 0 | |
| 其他基金 | 0 | - | 0 | |
| 公積 | 0 | - | 0 | |
| 特別公積 | 0 | - | 0 | |
| 累積餘絀(-) | 159 | - | 159 | |
| 累積賸餘 | 159 | | 159 | |
| 累積短絀(-) | 0 | - | 0 | |
| 合 計 | 2,159 | - | 2159 | |

財團法人花蓮縣立玉東國民中學教育基金會

收入明細表

中華民國113年度

單位：新臺幣千元

| 前年度 決算數 | 科目名稱 | 本年度 預算數 | 上年度預算 數 | 說明 |
|------------|---------|------------|------------|------------------|
| - | 業務收入 | - | - | |
| - | 教學收入 | - | - | |
| - | 建教合作收入 | - | - | |
| - | 其他業務收入 | - | - | |
| - | 其他補助收入 | - | - | |
| 17 | 業務外收入 | 40 | 40 | |
| 17 | 財務收入 | 20 | 20 | |
| 17 | 利息收入 | 20 | 20 | 銀行存款利息收入20,000元。 |
| - | 其他業務外收入 | 20 | 20 | |
| - | 受贈收入 | 20 | 20 | 捐助教育基金會發展教育活動。 |
| - | 雜項收入 | - | - | |
| 17 | 總 計 | 40 | 40 | |

財團法人花蓮縣立玉東國民中學教育基金會

支出明細表

中華民國113年度

單位：新臺幣千元

| 前年度決算數 | 科目名稱 | 本年度預算數 | 上年度預算數 | 說明 |
|--------|-----------|--------|--------|------------------|
| 9 | 業務成本與費用 | 40 | 40 | |
| - | 教學成本 | 25 | 25 | |
| - | 教學研究及訓輔成本 | 25 | 25 | |
| - | 用人費用 | - | - | |
| - | 服務費用 | 4 | 4 | 學生對外比賽費用4,000元。 |
| - | 材料及用品費 | - | - | |
| - | 折舊、折耗及攤銷 | - | - | |
| - | 其他 | 21 | 21 | 發展學校特色費用21,000元。 |
| - | 建教合作成本 | - | - | |
| - | 用人費用 | - | - | |
| - | 服務費用 | - | - | |
| - | 材料及用品費 | - | - | |
| - | 折舊、折耗及攤銷 | - | - | |
| - | 其他 | - | - | |
| 6 | 其他業務成本 | 10 | 10 | |
| 6 | 學生公費及獎勵金 | 10 | 10 | |
| 6 | 會費、捐助與分攤 | 10 | 10 | 學生獎學金10,000元。 |
| - | 雜項業務成本 | - | - | |
| - | 用人費用 | - | - | |
| - | 服務費用 | - | - | |
| - | 材料及用品費 | - | - | |
| - | 折舊、折耗及攤銷 | - | - | |
| - | 其他 | - | - | |
| 3 | 管理及總務費用 | 5 | 5 | |
| 3 | 管理費用及總務費用 | 5 | 5 | |
| - | 用人費用 | - | - | |
| 3 | 服務費用 | 5 | 5 | 預算及決算印刷費用5,000 |
| - | 材料及用品費 | - | - | |
| - | 折舊、折耗及攤銷 | - | - | |
| - | 其他 | - | - | |
| - | 其他業務費用 | - | - | |

財團法人花蓮縣立玉東國民中學教育基金會

支 出 明 細 表

中華民國113年度

單位：新臺幣千元

| 前年度決算數 | 科 目 名 稱 | 本年度預算數 | 上年度預算數 | 說 明 |
|--------|----------|--------|--------|-----|
| - | 雜項業務費用 | - | - | |
| - | 用人費用 | - | - | |
| - | 服務費用 | - | - | |
| - | 材料及用品費 | - | - | |
| - | 折舊、折耗及攤銷 | - | - | |
| - | 會費、捐助與分攤 | - | - | |
| - | 其他 | - | - | |
| - | 業務外費用 | - | - | |
| - | 其他業務外費用 | - | - | |
| - | 雜項費用 | - | - | |
| - | 用人費用 | - | - | |
| - | 服務費用 | - | - | |
| - | 材料及用品費 | - | - | |
| - | 折舊、折耗及攤銷 | - | - | |
| - | 會費、捐助與分攤 | - | - | |
| - | 其他 | - | - | |
| 9 | 總 計 | 40 | 40 | |

財團法人花蓮縣立玉東國民中學教育基金會

固定資產投資明細表

中華民國113年度

單位：新臺幣千元

| 項 目 | 本 年 度 預 算 數 | 說 明 |
|--------------|-------------|-----|
| 什項設備 | - | |
| 什項設備 | - | 無 |
| 累計折舊-什項設備(-) | - | |
| 總 計 | - | |

財團法人花蓮縣立玉東國民中學教育基金會

轉投資明細表

中華民國113年度

單位：新臺幣千元

| 投資事業名稱 | 本年度增減(-)數 | 累計投資淨額 | 持股比例 | 說明 |
|--------|-----------|--------|------|----|
| 無 | | | | |
| 總計 | | | | |

財團法人花蓮縣立玉東國民中學教育基金會

資產負債預計表

中華民國113年12月31日

單位：新臺幣千元

| 111年12月31日 實際數 | 科目 | 113年12月31日 預計數 | 112年12月31日 預計數 | 比較增減 |
|-------------------|-------------|-------------------|-------------------|------|
| 2,114 | 資 產 | 2,159 | 2,159 | - |
| 2,114 | 流動資產 | 2,159 | 2,159 | - |
| 2,114 | 現金 | 2,159 | 2,159 | - |
| 2,114 | 銀行存款 | 2,159 | 2,159 | - |
| - | 零用及週轉金 | - | - | - |
| - | 應收款項 | - | - | - |
| - | 應收利息 | - | - | - |
| - | 其他應收款 | - | - | - |
| - | 預付款項 | - | - | - |
| - | 用品盤存 | - | - | - |
| - | 預付費用 | - | - | - |
| - | 固定資產 | - | - | - |
| - | 什項設備 | - | - | - |
| - | 什項設備 | - | - | - |
| - | 累計折舊-什項設備(- | - | - | - |
| 2,114 | 資產合計 | 2,159 | 2,159 | - |
| - | 負 債 | - | - | - |
| - | 流動負債 | - | - | - |
| - | 應付款項 | - | - | - |
| - | 應付代收款 | - | - | - |
| - | 應付費用 | - | - | - |
| - | 負債合計 | - | - | - |
| 2,114 | 淨 值 | 2,159 | 2,159 | - |
| 2,000 | 基金 | 2,000 | 2,000 | - |
| 2,000 | 基金 | 2,000 | 2,000 | - |
| 2,000 | 創立基金 | 2,000 | 2,000 | - |
| - | 捐贈基金 | - | - | - |
| - | 其他基金 | - | - | - |
| - | 公積 | - | - | - |

財團法人花蓮縣立玉東國民中學教育基金會

資 產 負 債 預 計 表

中華民國113年12月31日

單位：新臺幣千元

| 111年12月31日 實 際 數 | 科 目 | 113年12月31日 預 計 數 | 112年12月31日 預 計 數 | 比 較 增 減 |
|---------------------|---------|---------------------|---------------------|---------|
| - | 特別公積 | - | - | - |
| - | 特別公積 | - | - | - |
| 114 | 累積餘絀(-) | 159 | 159 | - |
| 114 | 累積賸餘 | 159 | 159 | - |
| | 累積短絀(-) | - | - | - |
| 2,114 | 淨 值 合 計 | 2,159 | 2,159 | - |
| 2,114 | 負債及淨值合計 | 2,159 | 2,159 | - |

註：上年度預計數係就法定預計數按實際業務狀況調整之數額(即原有之調整後預計數)。

財團法人花蓮縣立玉東國民中學教育基金會

員工人數彙計表

中華民國 113年度

單位：人

| 職類 (稱) | 本年度員額預計數 | 說 明 |
|--------|----------|--------|
| 執行秘書 | 1 | 由董事會聘請 |
| 出納 | 1 | 由董事會聘請 |
| 會計 | 1 | 由董事會聘請 |
| 總 計 | 3 | |

財團法人花蓮縣立玉東國民中學教育基金會

用人費用彙計表

中華民國113年度

單位：新台幣千元

| 科目名稱 | 本年度預算數 | 說明 |
|------------|--------|----|
| 薪資 | - | 無 |
| 超時工作報酬 | - | |
| 津貼 | - | |
| 獎金 | - | |
| 退休、卹償金及資遣費 | - | |
| 分擔保險費 | - | |
| 福利費 | - | |
| 其他 | - | |
| 總計 | - | |

財團法人花蓮縣東竹國小教育基金會

目 錄

中華民國113年度

| | |
|----------------------------|-------|
| 一、總說明 | 1 |
| (一) 概況 | 1 |
| (二) 工作計畫或方針 | 1 |
| (三) 本年度預算概要 | 2 |
| (四) 前年度及上年度已過期間預算執行情形及成果概數 | 2 |
| (五) 其他 | 2 |
| 二、主要表 | |
| (一) 收支營運預計表 | 3 |
| (二) 現金流量預計表 | 4 |
| (三) 淨值變動預計表 | 5 |
| 三、明細表 | |
| (一) 收入明細表 | 6 |
| (二) 支出明細表 | 7-8 |
| (三) 固定資產投資明細表 | 9 |
| (四) 轉投資明細表 | 10 |
| 四、參考表 | |
| (一) 資產負債預計表 | 11-12 |
| (二) 員工人數彙計表 | 13 |
| (三) 用人費用彙計表 | 14 |

財團法人花蓮縣東竹國小教育基金會

總 說 明

中華民國113年度

壹、概況

一、設立依據

依據花蓮縣教育事務財團法人設立許可及監督自治條例設立，及花蓮縣政府87年11月24日府秘法字第129645號函規定設立，並於中華民國88年10月4日府教社字第107434號函完成法人登記。

二、設立目的

充分運用社會資源，以推展本縣教育之發展為宗旨。

(一)本會依法設董事會管理，由董事9人、監察人3人組成，任期每屆四年。本會董事互選1人為董事長，綜理會務，設置執行長、會計、文書兼出納各1人，均為無給職。

(二)基金歸屬及屬性：本基金係依預算法第41條。

貳、工作計畫或方針

民國113年1月1日至113年12月31日

單位：新臺幣千元

| 辦理月份 | 計畫名稱 | 計畫內容敘述 | 經費需求 | 預期效益 |
|-------|---------|-----------|------|--------------|
| 6月 | 業務成本與費用 | 獎學金及運動會禮金 | 21 | 鼓勵地方學子努力向學，爭 |
| 1~12月 | 業務成本與費用 | 預決算書編印 | 6 | 規劃及管控經費收支。 |
| 合計 | | | 27 | |

財團法人花蓮縣東竹國小教育基金會

總 說 明

中華民國113年度

參、本年度預算概要

一、收支營運概況

- (一) 本年度利息收入22千元，較上年度預算數22千元，增加（減少）0千元。
- (二) 本年度支出27千元，較上年度預算數20千元，減少7千元。
- (三) 以上總收支相抵後，計賸短絀5千元，較上年度預算數-2千元，減少3千元。

二、現金流量概況

- (一) 業務活動之淨現金流出5千元。
- (二) 投資活動之淨現金流入（出）0千元。
- (三) 融資活動之淨現金流入（出）0千元。
- (四) 現金及約當現金之淨減5千元，係期末現金2,124千元，較期初現金2,129千元減少之數。

三、淨值變動概況

本年度期初淨值2,129千元，減少本年度短絀5千元，期末淨值為2,124千元。

肆、前年度及上年度已過期間預算執行情形及成果概述。

一、前年度決算結果及成果概述

- (一) 111年度決算金額
111年度總收入22千元，總支出19千元，本期餘絀為3千元，累積餘絀為2,129千元。
- (二) 111年度成果概述
學生獎學金及運動會禮金14千元，業務管理費用及總務費用5千元，總計

二、上年度已過期間預算執行情形

112年1月1日至112年8月31日之實際執行情形。
業務支出總務費用及獎學金22千元，總計支出22千元。

伍、其他：無

財團法人花蓮縣東竹國小教育基金會

收支營運預計表

中華民國113年度

單位：新臺幣千元

| 前年度決算數 | | 科目 | 本年度預算數 | | 上年度預算數 | | 比較增(+)減(-) | | 說明 |
|--------|---|-----------|--------|---|--------|---|------------|-----|----|
| 金額 | % | | 金額 | % | 金額 | % | 金額 | % | |
| 22 | - | 收入 | 22 | - | 18 | - | 4 | 22 | |
| - | - | 業務收入 | - | - | - | - | - | - | |
| - | - | 教學收入 | - | - | - | - | - | - | |
| - | - | 建教合作收入 | - | - | - | - | - | - | |
| - | - | 其他業務收入 | - | - | - | - | - | - | |
| - | - | 其他補助收入 | - | - | - | - | - | - | |
| 22 | - | 業務外收入 | 22 | - | 18 | - | 4 | 22 | |
| 22 | - | 財務收入 | 22 | - | 18 | - | 4 | 22 | |
| 22 | - | 利息收入 | 22 | - | 18 | - | 4 | 22 | |
| - | - | 其他業務外收入 | - | - | - | - | - | - | |
| - | - | 受贈收入 | - | - | - | - | - | - | |
| - | - | 雜項收入 | - | - | - | - | - | - | |
| 19 | - | 支出 | 27 | - | 20 | - | 7 | 35 | |
| 19 | - | 業務成本與費用 | 27 | - | 20 | - | 7 | 35 | |
| - | - | 教學成本 | - | - | - | - | - | - | |
| - | - | 教學研究及訓輔成本 | - | - | - | - | - | - | |
| - | - | 建教合作成本 | - | - | - | - | - | - | |
| 14 | - | 其他業務成本 | 21 | - | 14 | - | 7 | 50 | |
| 14 | - | 學生公費及獎勵金 | 21 | - | 14 | - | 7 | 50 | |
| - | - | 雜項業務成本 | - | - | - | - | - | - | |
| 5 | - | 管理及總務費用 | 6 | - | 6 | - | - | 0 | |
| 5 | - | 管理費用及總務費用 | 6 | - | 6 | - | - | 0 | |
| - | - | 其他業務費用 | - | - | - | - | - | - | |
| - | - | 雜項業務費用 | - | - | - | - | - | - | |
| - | - | 業務外費用 | - | - | - | - | - | - | |
| - | - | 其他業務外費用 | - | - | - | - | - | - | |
| - | - | 雜項費用 | - | - | - | - | - | - | |
| 3 | - | 本期賸餘(短絀-) | -5 | - | -2 | - | -3 | 150 | |

財團法人花蓮縣東竹國小教育基金會

現金流量預計表

中華民國113年度

單位：新臺幣千元

| 項 目 | 預 算 數 | 說 明 |
|-------------------------|-------|-----|
| 業務活動之現金流量 | | |
| 本期賸餘(短絀-) | -5 | |
| 調整非現金項目 | 0 | |
| 折舊及折耗 | - | |
| 流動資產淨減(淨增-) | 0 | |
| 流動負債淨增(淨減-) | 0 | |
| 業務活動之淨現金流入(流出-) | -5 | |
| 投資活動之現金流量 | | |
| 減少固定資產及遞耗資產 | - | |
| 增加固定資產及遞耗資產 | - | |
| 投資活動之淨現金流入(流出-) | 0 | |
| 融資活動之現金流量 | | |
| 增加短期債務、流動金融負債、其他負債及遞延貸項 | - | |
| 增加基金、公積及填補短絀 | - | |
| 減少短期債務、流動金融負債、其他負債及遞延貸項 | - | |
| 減少基金及公積 | - | |
| 融資活動之淨現金流入(流出-) | - | |
| 現金及約當現金之淨增(淨減-) | -5 | |
| 期初現金及約當現金 | 2,129 | |
| 期末現金及約當現金 | 2,124 | |

財團法人花蓮縣東竹國小教育基金會

淨 值 變 動 預 計 表

中華民國113年度

單位：新臺幣千元

| 科 目 | 上 年 度 餘 額 | 本 年 度 增 減 (-) 數 | 截 至 本 年 度 餘 額 | 說 明 |
|---------|-----------|-----------------|---------------|-----|
| 基金 | 2,100 | - | 2,100 | |
| 創立基金 | 2,100 | - | 2,100 | |
| 捐贈基金 | - | - | - | |
| 其他基金 | - | - | - | |
| 公積 | - | - | - | |
| 特別公積 | - | - | - | |
| 累積餘絀(-) | 29 | - | 24 | |
| 累積賸餘 | 29 | - | - | |
| 累積短絀(-) | - | - | 5 | |
| 合 計 | 2,129 | - | 2,124 | |

財團法人花蓮縣東竹國小教育基金會

收入明細表

中華民國113年度

單位：新臺幣千元

| 前年度 決算數 | 科目名稱 | 本年度 預算數 | 上年度預算 數 | 說明 |
|------------|------------|------------|------------|---------------|
| - | 業務收入 | - | - | |
| - | 教學收入 | - | - | |
| - | 建教合作收入 | - | - | |
| - | 其他業務收入 | - | - | |
| - | 其他補助收入 | - | - | |
| 22 | 業務外收入 | 22 | 18 | |
| 22 | 財務收入 | 22 | 18 | |
| 22 | 利息收入 | 22 | 18 | 富里農會及花蓮二信利息收入 |
| - | 其他業務外收入 | - | - | |
| - | 受贈收入 | - | - | |
| - | 雜項收入 | - | - | |
| 22 | 總 計 | 22 | 18 | |

財團法人花蓮縣東竹國小教育基金會

支出明細表

中華民國113年度

單位：新臺幣千元

| 前年度 決算數 | 科 目 名 稱 | 本年度 預算數 | 上年度預算數 | 說 明 |
|------------|-----------|------------|--------|----------------|
| 19 | 業務成本與費用 | 27 | 20 | |
| - | 教學成本 | - | - | |
| - | 教學研究及訓輔成本 | - | - | |
| - | 用人費用 | - | - | |
| - | 服務費用 | - | - | |
| - | 材料及用品費 | - | - | |
| - | 折舊、折耗及攤銷 | - | - | |
| - | 其他 | - | - | |
| - | 建教合作成本 | - | - | |
| - | 用人費用 | - | - | |
| - | 服務費用 | - | - | |
| - | 材料及用品費 | - | - | |
| - | 折舊、折耗及攤銷 | - | - | |
| - | 其他 | - | - | |
| 13 | 其他業務成本 | 21 | 14 | |
| 9 | 學生公費及獎勵金 | 21 | 14 | |
| 9 | 會費、捐助與分攤 | 21 | 14 | 獎學金、畢業典禮、運動會禮金 |
| 4 | 雜項業務成本 | - | - | |
| - | 用人費用 | - | - | |
| - | 服務費用 | - | - | |
| 4 | 材料及用品費 | - | - | |
| - | 折舊、折耗及攤銷 | - | - | |
| - | 其他 | - | - | |
| 6 | 管理及總務費用 | 6 | 6 | |
| 6 | 管理費用及總務費用 | 6 | 6 | |
| - | 用人費用 | - | - | |
| - | 服務費用 | - | - | |
| 6 | 材料及用品費 | 6 | 6 | 印刷費及辦理活動費用 |
| - | 折舊、折耗及攤銷 | - | - | |

財團法人花蓮縣東竹國小教育基金會

支出明細表

中華民國113年度

單位：新臺幣千元

| 前年度 決算數 | 科目名稱 | 本年度 預算數 | 上年度預算數 | 說明 |
|------------|----------|------------|--------|----|
| | 其他 | - | - | |
| - | 其他業務費用 | - | - | |
| - | 雜項業務費用 | - | - | |
| - | 用人費用 | - | - | |
| - | 服務費用 | - | - | |
| - | 材料及用品費 | - | - | |
| - | 折舊、折耗及攤銷 | - | - | |
| - | 會費、捐助與分攤 | - | - | |
| - | 其他 | - | - | |
| - | 業務外費用 | - | - | |
| - | 其他業務外費用 | - | - | |
| - | 雜項費用 | - | - | |
| - | 用人費用 | - | - | |
| - | 服務費用 | - | - | |
| - | 材料及用品費 | - | - | |
| - | 折舊、折耗及攤銷 | - | - | |
| - | 會費、捐助與分攤 | - | - | |
| - | 其他 | - | - | |
| 19 | 總計 | 27 | 20 | |

財團法人花蓮縣東竹國小教育基金會

轉投資明細表

中華民國113年度

單位：新臺幣千元

| 投資事業名稱 | 本年度增減(-)數 | 累計投資淨額 | 持股比例 | 說明 |
|--------|-----------|--------|------|----|
| 無 | | | | |
| 總計 | | | | |

財團法人花蓮縣東竹國小教育基金會

資產負債預計表

中華民國113年12月31日

單位：新臺幣千元

| 111年12月31日 實際數 | 科目 | 113年12月31日 預計數 | 112年12月31日 預計數 | 比較增減 |
|-------------------|--------------|-------------------|-------------------|------|
| 2,129 | 資 產 | 2,124 | 2,129 | - 5 |
| 2,129 | 流動資產 | 2,124 | 2,129 | - 5 |
| 2,129 | 現金 | 2,124 | 2,129 | - 5 |
| 2,100 | 銀行存款 | 2,100 | 2,100 | - |
| 29 | 零用及週轉金 | 24 | 29 | - 5 |
| - | 應收款項 | - | - | - |
| - | 應收利息 | - | - | - |
| - | 其他應收款 | - | - | - |
| - | 預付款項 | - | - | - |
| - | 用品盤存 | - | - | - |
| - | 預付費用 | - | - | - |
| - | 固定資產 | - | - | - |
| - | 什項設備 | - | - | - |
| - | 什項設備 | - | - | - |
| - | 累計折舊-什項設備(-) | - | - | - |
| 2,129 | 資產合計 | 2,124 | 2,129 | - 5 |
| - | 負 債 | - | - | - |
| - | 流動負債 | - | - | - |
| - | 應付款項 | - | - | - |
| - | 應付代收款 | - | - | - |
| - | 應付費用 | - | - | - |
| - | 負債合計 | - | - | - |
| 2,124 | 淨 值 | 2,124 | 2,129 | - 5 |
| 2,100 | 基金 | 2,100 | 2,100 | - |
| 2,100 | 基金 | 2,100 | 2,100 | - |
| 2,100 | 創立基金 | 2,100 | 2,100 | - |
| - | 捐贈基金 | - | - | - |
| - | 其他基金 | - | - | - |
| - | 公積 | - | - | - |

財團法人花蓮縣東竹國小教育基金會

資 產 負 債 預 計 表

中華民國113年12月31日

單位：新臺幣千元

| 111年12月31日 實 際 數 | 科目 | 113年12月31日 預 計 數 | 112年12月31日 預 計 數 | 比 較 增 減 |
|---------------------|---------|---------------------|---------------------|---------|
| - | 特別公積 | - | - | - |
| - | 特別公積 | - | - | - |
| 24 | 累積餘絀(-) | 24 | 29 | - |
| 24 | 累積賸餘 | 24 | 29 | - |
| - | 累積短絀(-) | - | - | - |
| 2,124 | 淨 值 合 計 | 2,124 | 2,129 | - |
| 2,124 | 負債及淨值合計 | 2,124 | 2,129 | - |

註：上年度預計數係就法定預計數按實際業務狀況調整之數額(即原有之調整後預計數)。

財團法人花蓮縣東竹國小教育基金會

員工人數彙計表

中華民國 113 年度

單位：人

| 職類 (稱) | 本年度員額預計數 | 說明 |
|--------|----------|-----|
| 董事長 | 1 | 無給職 |
| 執行長 | 1 | 無給職 |
| 文書兼出納 | 1 | 無給職 |
| 財務組會計 | 1 | 無給職 |
| 總計 | 4 | |

財團法人花蓮縣東竹國小教育基金會

用人費用彙計表

中華民國113年度

單位：新台幣千元

| 科目名稱 | 本年度預算數 | 說明 |
|------------|--------|----|
| 薪資 | - | 無 |
| 超時工作報酬 | - | |
| 津貼 | - | |
| 獎金 | - | |
| 退休、卹償金及資遣費 | - | |
| 分擔保險費 | - | |
| 福利費 | - | |
| 其他 | - | |
| 總計 | - | |

財團法人花蓮縣玉里鎮玉里國民小教育基金會

目 錄

中華民國113年度

| | |
|----------------------------|-----|
| 一、總說明 | 1 |
| (一) 概況 | 1 |
| (二) 工作計畫或方針 | 1 |
| (三) 本年度預算概要 | 2 |
| (四) 前年度及上年度已過期間預算執行情形及成果概數 | 2 |
| (五) 其他 | 3 |
| 二、主要表 | |
| (一) 收支營運預計表 | 4 |
| (二) 現金流量預計表 | 5 |
| (三) 淨值變動預計表 | 6 |
| 三、明細表 | |
| (一) 收入明細表 | 7 |
| (二) 支出明細表 | 8-9 |
| (三) 固定資產投資明細表 | 10 |
| (四) 轉投資明細表 | 11 |
| 四、參考表 | |
| (一) 資產負債預計表 | 12 |
| (二) 員工人數彙計表 | 14 |
| (三) 用人費用彙計表 | 15 |

財團法人花蓮縣玉里鎮玉里國民小教育基金會

總 說 明

中華民國113年度

壹、概況

一、設立依據

依據花蓮縣教育事務財團法人教育基金會設立許可及監督自治條例設立，及花蓮縣政府87年11月24日府秘法字第129645號函規定設立，並於中華民國89年1月20日府教社字第001788號函完成法人登記。

二、設立目的

充分運用社會資源，以推展本縣教育之發展為宗旨。

三、組織概況

本會依法設董事會管理，由董事9人、監察人2人組成。任期每屆四年，1/2主管1/2由前一屆董事會選聘之。

本會董事互選1人為董事長，本屆董事長為張佑先先生綜理會務，本會設置執行秘書、幹事、會計、出納各1人，均為無給職。

貳、工作計畫或方針

民國113年1月1日至113年12月31日

單位:新臺幣千元

| 辦理月份 | 計畫名稱 | 計畫重點 | 經費需 | 預期效益 |
|--------|---------------|--|-----|-----------------|
| 1月、10月 | 召開董事會議 | 一、獎助案件的處理。 二、審定年度業務報告及經費收支決算與預算。 三、其他重要事項之處理。 | 3 | 維持基金會運作正常 |
| 6月 | 獎助優秀在學學生及畢業校友 | 受理、審核及辦理獎助學金及孝親楷模案件 | 25 | 鼓勵學生學習 |
| 1月-12月 | 慰助發生急難事件之學生家庭 | 一、公佈慰助急難學生家庭實施要點。 二、受理慰助急難學生家庭申請及核發。 | 1 | 提供急難學生協助 |
| 1月-12月 | 辦理教育活動及獎勵績優師生 | 一、配合校務發展計畫，辦理相關教育活動。 二、補助經費鼓勵學校師生參加教育活動。 三、公佈教育活動績優獎勵金實施要點。 四、教育活動績優獎勵金申請及核發。 | 3 | 鼓勵學生參加各項教育活動及競賽 |
| 1月-12月 | 辦理行政業務 | 一、公文收發及文書管理。 二、業務成果資料整理及建檔。 三、業務計畫之擬訂及執行。 | 8 | 維持基金會運作及資料保存 |
| 合計 | | | 40 | |

財團法人花蓮縣玉里鎮玉里國民小教育基金會

總 說 明

中華民國113年度

參、本年度預算概要

一、收支營運概況

- (一) 本年度利息收入40千元，較上年度預算數33千元，增加7千元，約21.2%，主要係利率增加所致。
- (二) 本年度教學研究與訓輔成本3千元，較上年度預算數2千元，增加1千元，約50%，主要係調升教學研究與訓輔費用所致。
學生公費與獎勵金成本26千元，上年度預算數23千元，增加3千元，約13.04%，主要係利率增加而提升預算所致。
管理費用與總務費用成本11千元，上年度預算數8千元，增加3千元，約37.5%，主要係利率增加調升管理費用與總務費用所致。
- (三) 以上總收支相抵後，計賸餘0千元，較上年度預算數0千元增加0千元。

二、現金流量概況

- (一) 業務活動之淨現金流入(出) 0千元。
- (二) 投資活動之淨現金流入(出) 0千元。
- (三) 融資活動之淨現金流入(出) 0千元。
- (四) 現金及約當現金之淨減0千元，係本年度期初現金4436千元，較本年度期末現金4436千元減少之數。

三、淨值變動概況

本年度期初淨值4436千元，減少本年度0千元，加計本年度基金增加數0千元，本年度特別公積增加數0千元，期末淨值為4436千元。

肆、前年度及上年度已過期間預算執行情形及成果概述

一、前年度決算結果及成果概述(請填寫111年度決算及成果概述)

(一) 決算結果：

1. 利息收入決算數34千元，較預算數40千元，減少6千元，約15%，主要係存款利率降低所致。
2. 教學研究與訓輔成本決算數22千元，較預算數4千元，增加18千元，約450%，主要係辦理運動會增加辦理教育活動支用所致。
學生公費與獎勵金成本決算數28千元，較預算數27千元，增加1千元，約3.7%，主要係獎助學金申請人數增加所致。
管理費用與總務費用成本決算數6千元，較預算數9千元，減少3千元，約33.33%，主要係辦理行政業務支出減少所致。
3. 以上總收支相抵後，計賸短絀22千元，較預算數0千元，減少22千元，主要係支出增加所致。

財團法人花蓮縣玉里鎮玉里國民小教育基金會

總 說 明

中華民國113年度

(二) 計畫執行成果概述：

1. 111年度頒發獎助學金幫助清寒優秀學生，鼓勵學生積極學習。
2. 提供參加國語文競賽師生獎勵金，鼓勵參賽師生。
3. 採購警示角錐，提升校園安全。

二、上年度已過期間預算執行情形（截至112年8月10日止執行情形）

(一) 利息收入執行數31千元，較預計數33千元，減少2千元，約6%，主要係下半年利息存款尚未收入。

(二) 教學研究與訓輔成本執行數0千元，較預計數2千元，減少2千元，約100%，主要係尚未辦理獎勵績優師生業務所致。

學生公費與獎勵金成本執行數20千元，較預計數23千元，減少3千元，約13%，主要係因國中以上獎助學金無校友申請所致。

管理費用與總務費用成本執行數0千元，較預計數8千元，增加8千元，約100%，主要係辦理行政業務尚未執行完畢所致。

(三) 以上總收支相抵後，計20千元，較預計數33千元，減少13千元，約39.3%，主要係下半年度尚未支出所致。

伍、其他：無。

財團法人花蓮縣玉里鎮玉里國民小教育基金會

收支營運預計表

中華民國113年度

單位：新臺幣千元

| 前年度決算數 | | 科目 | 本年度預算數 | | 上年度預算數 | | 比較增(+)/減(-) | | 說明 |
|--------|----|-----------|--------|---|--------|---|-------------|-------|----|
| 金額 | % | | 金額 | % | 金額 | % | 金額 | % | |
| 34 | - | 收入 | 40 | - | 33 | - | 7 | 21.21 | |
| - | - | 業務收入 | - | - | - | - | - | - | |
| - | - | 教學收入 | - | - | - | - | - | - | |
| - | - | 建教合作收入 | - | - | - | - | - | - | |
| - | - | 其他業務收入 | - | - | - | - | - | - | |
| - | - | 其他補助收入 | - | - | - | - | - | - | |
| 34 | - | 業務外收入 | 40 | - | 33 | - | 7 | 21.21 | |
| 34 | - | 財務收入 | 40 | - | 33 | - | 7 | 21.21 | |
| 34 | - | 利息收入 | 40 | - | 33 | - | 7 | 21.21 | |
| - | - | 其他業務外收入 | - | - | - | - | - | - | |
| - | - | 受贈收入 | - | - | - | - | - | - | |
| - | - | 雜項收入 | - | - | - | - | - | - | |
| 56 | - | 支出 | 40 | - | 33 | - | 7 | 21.21 | |
| 56 | - | 業務成本與費用 | 40 | - | 33 | - | 7 | 21.21 | |
| 22 | - | 教學成本 | 3 | - | 2 | - | 1 | 50.00 | |
| 22 | - | 教學研究及訓輔成本 | 3 | - | 2 | - | 1 | 50.00 | |
| - | - | 建教合作成本 | - | - | - | - | - | - | |
| 28 | - | 其他業務成本 | 26 | - | 23 | - | 3 | 13.04 | |
| 28 | - | 學生公費及獎勵金 | 26 | - | 23 | - | 3 | 13.04 | |
| - | - | 雜項業務成本 | - | - | - | - | - | - | |
| 6 | - | 管理及總務費用 | 11 | - | 8 | - | 3 | 37.50 | |
| 6 | - | 管理費用及總務費用 | 11 | - | 8 | - | 3 | 37.50 | |
| - | - | 其他業務費用 | - | - | - | - | - | - | |
| - | - | 雜項業務費用 | - | - | - | - | - | - | |
| - | - | 業務外費用 | - | - | - | - | - | - | |
| - | - | 其他業務外費用 | - | - | - | - | - | - | |
| - | - | 雜項費用 | - | - | - | - | - | - | |
| - | 22 | 本期賸餘(短絀-) | 0 | - | 0 | - | 0 | - | |

財團法人花蓮縣玉里鎮玉里國民小教育基金會

現金流量預計表

中華民國113年度

單位：新臺幣千元

| 項 目 | 預 算 數 | 說 明 |
|-------------------------|-------|-----|
| 業務活動之現金流量 | | |
| 本期賸餘(短絀-) | 0 | |
| 調整非現金項目 | 0 | |
| 折舊及折耗 | - | |
| 流動資產淨減(淨增-) | 0 | |
| 流動負債淨增(淨減-) | 0 | |
| 業務活動之淨現金流入(流出-) | 0 | |
| 投資活動之現金流量 | | |
| 減少固定資產及遞耗資產 | - | |
| 增加固定資產及遞耗資產 | - | |
| 投資活動之淨現金流入(流出-) | 0 | |
| 融資活動之現金流量 | | |
| 增加短期債務、流動金融負債、其他負債及遞延貸項 | - | |
| 增加基金、公積及填補短絀 | | |
| 減少短期債務、流動金融負債、其他負債及遞延貸項 | - | |
| 減少基金及公積 | - | |
| 融資活動之淨現金流入(流出-) | - | |
| 現金及約當現金之淨增(淨減-) | 0 | |
| 期初現金及約當現金 | 4,436 | |
| 期末現金及約當現金 | 4,436 | |

財團法人花蓮縣玉里鎮玉里國民小教育基金會

淨 值 變 動 預 計 表

中華民國113年度

單位：新臺幣千元

| 科 目 | 上 年 度 餘 額 | 本 年 度 增 減 (-) 數 | 截 至 本 年 度 餘 額 | 說 明 |
|---------|-----------|-----------------|---------------|-----|
| 基金 | 4,401 | - | 4,401 | |
| 創立基金 | 3,000 | - | 3,000 | |
| 捐贈基金 | 1,401 | - | 1,401 | |
| 其他基金 | - | - | - | |
| 公積 | - | - | - | |
| 特別公積 | - | - | - | |
| 累積餘絀(-) | 35 | - | 35 | |
| | 35 | | - | |
| 累積短絀(-) | - | | - | |
| 合 計 | 4,436 | - | 4,436 | |

財團法人花蓮縣玉里鎮玉里國民小教育基金會

收入明細表

中華民國113年度

單位：新臺幣千元

| 前年度 決算數 | 科目名稱 | 本年度 預算數 | 上年度預算數 | 說明 |
|------------|------------|------------|--------|------|
| - | 業務收入 | - | - | |
| - | 教學收入 | - | - | |
| - | 建教合作收入 | - | - | |
| - | 其他業務收入 | - | - | |
| - | 其他補助收入 | - | - | |
| 34 | 業務外收入 | 40 | 33 | |
| 34 | 財務收入 | 40 | 33 | |
| 34 | 利息收入 | 40 | 33 | 利息收入 |
| - | 其他業務外收入 | - | - | |
| - | 受贈收入 | - | - | |
| - | 雜項收入 | - | - | |
| 34 | 總 計 | 40 | 33 | |

財團法人花蓮縣玉里鎮玉里國民小教育基金會

支出明細表

中華民國113年度

單位：新臺幣千元

| 前年度 決算數 | 科目名稱 | 本年度 預算數 | 上年度預算數 | 說明 |
|------------|-----------|------------|--------|---|
| 57 | 業務成本與費用 | 40 | 33 | |
| 23 | 教學成本 | - | 2 | |
| 23 | 教學研究及訓輔成本 | - | 2 | |
| | 用人費用 | - | - | |
| | 服務費用 | - | - | |
| 23 | 材料及用品費 | - | 2 | |
| - | 折舊、折耗及攤銷 | - | - | |
| - | 其他 | - | - | |
| - | 建教合作成本 | - | - | |
| - | 用人費用 | - | - | |
| - | 服務費用 | - | - | |
| - | 材料及用品費 | - | - | |
| - | 折舊、折耗及攤銷 | - | - | |
| - | 其他 | - | - | |
| 28 | 其他業務成本 | 29 | 23 | |
| 28 | 學生公費及獎勵金 | 29 | 23 | |
| 28 | 會費、捐助與分攤 | 29 | 23 | 獎助金. 孝親楷模25,000元、 急難慰助金1,000元、獎勵績 優師生3,000元 |
| - | 雜項業務成本 | - | - | |
| - | 用人費用 | - | - | |
| - | 服務費用 | - | - | |
| - | 材料及用品費 | - | - | |
| - | 折舊、折耗及攤銷 | - | - | |
| - | 其他 | - | - | |
| 6 | 管理及總務費用 | 11 | 8 | |
| 6 | 管理費用及總務費用 | 11 | 8 | |

財團法人花蓮縣玉里鎮玉里國民小教育基金會

支出明細表

中華民國113年度

單位：新臺幣千元

| 前年度 決算數 | 科目名稱 | 本年度 預算數 | 上年度預算數 | 說明 |
|------------|----------|------------|--------|----------------------------|
| - | 用人費用 | - | - | |
| | 服務費用 | 11 | 8 | 辦理行政業務8,000元。召開董事會議3,000元。 |
| 6 | 材料及用品費 | - | - | |
| - | 折舊、折耗及攤銷 | - | - | |
| 0 | 其他 | - | - | |
| - | 其他業務費用 | - | - | |
| - | 雜項業務費用 | - | - | |
| - | 用人費用 | - | - | |
| - | 服務費用 | - | - | |
| - | 材料及用品費 | - | - | |
| - | 折舊、折耗及攤銷 | - | - | |
| - | 會費、捐助與分攤 | - | - | |
| - | 其他 | - | - | |
| - | 業務外費用 | - | - | |
| - | 其他業務外費用 | - | - | |
| - | 雜項費用 | - | - | |
| - | 用人費用 | - | - | |
| - | 服務費用 | - | - | |
| - | 材料及用品費 | - | - | |
| - | 折舊、折耗及攤銷 | - | - | |
| - | 會費、捐助與分攤 | - | - | |
| - | 其他 | - | - | |
| 57 | 總計 | 40 | 33 | |

財團法人花蓮縣玉里鎮玉里國民小教育基金會

固定資產投資明細表

中華民國113年度

單位：新臺幣千元

| 項 目 | 本 年 度 預 算 數 | 說 明 |
|--------------|-------------|-----|
| 什項設備 | - | |
| 什項設備 | - | 無 |
| 累計折舊-什項設備(-) | - | |
| 總 計 | - | |

財團法人花蓮縣玉里鎮玉里國民小教育基金會

轉投資明細表

中華民國113年度

單位：新臺幣千元

| 投資事業名稱 | 本年度增減(-)數 | 累計投資淨額 | 持股比例 | 說明 |
|--------|-----------|--------|------|----|
| 無 | | | | |
| 總計 | | | | |

財團法人花蓮縣玉里鎮玉里國民小教育基金會

資 產 負 債 預 計 表

中華民國113年12月31日

單位：新臺幣千元

| 111年12月31日 實 際 數 | 科 目 | 113年12月31日 預 計 數 | 112年12月31日 預 計 數 | 比 較 增 減 |
|---------------------|----------------|---------------------|---------------------|---------|
| 4,436 | 資 產 | 4,436 | 4,436 | - |
| 4,436 | 流動資產 | 4,436 | 4,436 | - |
| 4,436 | 現金 | 4,436 | 4,436 | - |
| 4,401 | 銀行存款 | 4,401 | 4,401 | - |
| 35 | 零用及週轉金 | 35 | 35 | - |
| - | 應收款項 | - | - | - |
| - | 應收利息 | - | - | - |
| - | 其他應收款 | - | - | - |
| - | 預付款項 | - | - | - |
| - | 用品盤存 | - | - | - |
| - | 預付費用 | - | - | - |
| - | 固定資產 | - | - | - |
| - | 什項設備 | - | - | - |
| - | 什項設備 | - | - | - |
| - | 累計折舊-什項設備(-) | - | - | - |
| 4,436 | 資 產 合 計 | 4,436 | 4,436 | - |
| - | 負 債 | - | - | - |
| - | 流動負債 | - | - | - |
| - | 應付款項 | - | - | - |
| - | 應付代收款 | - | - | - |
| - | 應付費用 | - | - | - |
| - | 負 債 合 計 | - | - | - |
| 4,436 | 淨 值 | 4,436 | 4,436 | - |
| 4,401 | 基金 | 4,401 | 4,401 | - |
| 4,401 | 基金 | 4,401 | 4,401 | - |
| 3,000 | 創立基金 | 3,000 | 3,000 | - |
| 1,401 | 捐贈基金 | 1,401 | 1,401 | - |
| - | 其他基金 | - | - | - |
| - | 公積 | - | - | - |

財團法人花蓮縣玉里鎮玉里國民小教育基金會

資 產 負 債 預 計 表

中華民國113年12月31日

單位：新臺幣千元

| 111年12月31日 實 際 數 | 科 目 | 113年12月31日 預 計 數 | 112年12月31日 預 計 數 | 比 較 增 減 |
|---------------------|---------------|---------------------|---------------------|---------|
| - | 特別公積 | - | - | - |
| - | 特別公積 | - | - | - |
| 35 | 累積餘絀(-) | 35 | 35 | - |
| 35 | 累積賸餘 | 35 | 35 | - |
| - | 累積短絀(-) | - | - | - |
| 4,436 | 淨 值 合 計 | 4,436 | 4,436 | - |
| 4,436 | 負 債 及 淨 值 合 計 | 4,436 | 4,436 | - |

註：上年度預計數係就法定預計數按實際業務狀況調整之數額(即原有之調整後預計數)。

財團法人花蓮縣玉里鎮玉里國民小教育基金會

員工人數彙計表

中華民國 113年度

單位：人

| 職類 (稱) | 本年度員額預計數 | 說明 |
|--------|----------|-------------|
| 執行秘書 | 1 | 由董事會聘請(無給職) |
| 幹事 | 1 | 由董事會聘請(無給職) |
| 出納 | 1 | 由董事會聘請(無給職) |
| 會計 | 1 | 由董事會聘請(無給職) |
| 總計 | 4 | |

財團法人花蓮縣玉里鎮玉里國民小教育基金會

用人費用彙計表

中華民國113年度

單位：新台幣千元

| 科目名稱 | 本年度預算數 | 說明 |
|------------|--------|----|
| 薪資 | - | 無 |
| 超時工作報酬 | - | |
| 津貼 | - | |
| 獎金 | - | |
| 退休、卹償金及資遣費 | - | |
| 分擔保險費 | - | |
| 福利費 | - | |
| 其他 | - | |
| 總計 | - | |

財團法人花蓮縣東里國民小學教育基金會

目 錄
中華民國113年度

一、總說明 1-2

二、主要表

1. 收支營運預計表 3
2. 現金流量預計表 4
3. 淨值變動預計表 5

三、明細表

1. 收入明細表 6
2. 支出明細表 7- 8
3. 固定資產投資明細表 9
4. 轉投資明細表 10

四、參考表

1. 資產負債預計表 11-12
2. 員工人數彙計表 13
3. 用人費用彙計表 14

財團法人花蓮縣東里國民小學教育基金會

總 說 明

中華民國113年度

壹、概況

一、設立依據

依據花蓮縣教育事務財團法人設立許可及監督自治條例設立。

二、設立目的

充分運用社會資源，以推展本縣教育之發展為宗旨。

三、組織概況

本會依法設董事會管理，董事長：吳正信，董事長及董事共9人。任期每屆三年，連選得連任。本會董事互選 1人為董事長，綜理會務，設置執行秘書、會計、出納各1人，均為無給職。

貳、工作計畫或方針

民國113年1月1日至113年12月31日

單位：新臺幣千元

| 辦理月份 | 計畫名稱 | 計畫內容敘述 | 經費需求 | 預期效益 |
|--------|-----------|--|------|---|
| 1月至12月 | 學生公費及獎勵金 | 1. 獎助家境清寒、績優、孝行楷模等學生獎助學金。 2. 表彰功在教育人員。 3. 指導學生參加各項比賽榮獲優良成績獎勵金。 | 10 | 1. 落實本會成立宗旨及目的，服務東里地區民眾、學子。2. 鼓勵學生努力向學、虛心受教、尊師重道。 |
| 1月至12月 | 教學研究及訓輔成本 | 1. 補助東里地區社會教育活動經費。2. 田徑及足球隊員相關費用。3. 獎勵各項教育文化體育活動。 | 3 | 1. 增加親子互動機會，提高家庭功能。2. 鼓勵學生常運動，強健體魄。 |
| 1月至12月 | 管理費用及總務費用 | 1. 辦公費〈含雜支〉、決算及預算書印刷費及公証費等。 | 8 | 順利推廣基金會會務。 |
| 合計 | | | 21 | |

參、本年度預算概要

一、收支營運概況

- (一) 本年度收入21千元，較上年度預算數23千元，減少2千元。
- (二) 本年度支出21千元，較上年度預算數21千元，增加(減少)0千元。
- (三) 以上總收支相抵後，計賸餘(短絀)0千元，較上年度預算數2千元，減少2千元。

二、現金流量概況

- (一) 業務活動之淨現金流入(出)0千元。
- (二) 投資活動之淨現金流入(出)0千元。

財團法人花蓮縣東里國民小學教育基金會

總 說 明

中華民國113年度

(三) 融資活動之淨現金流入(出) 0千元。

(四) 現金及約當現金之淨增(減) 0千元，係期末現金2,013千元，較期初現金2,013千元增加(減少)之數。

三、淨值變動概況

本年度期初淨值2,031千元，增加(減少)本年度賸餘(短絀) 0千元，加計本年度基金增加數0千元，本年度公積增加數0千元，期末淨值為2,031千元。

肆、前年度及上年度已過期間預算執行情形及成果概述。

一、前年度決算結果及成果概述

1. 收入決算數21,387千元，較預算數21,000千元，增加387千元。
2. 支出決算數13,000千元，較預算數21,000千元，減少8千元。
3. 以上總收支相抵後，計賸餘8,387元，較預算數0元，增加(減少) 0元，主要係依實際業務執行覈實支用所致。

(二) 成果概述

1. 指導學生參加各項比賽榮獲優良成績獎勵金，共計支出7千元。
2. 報送縣議會審查決算書與預算書印刷費用，共計支出6千元。

二、上年度已過期間預算執行情形

(一) 112年度預算金額

112年度收入預計23千元，學生公費及獎勵金支出預算10千元，教學研究及訓輔成本支出預算3千元，管理費用及總務費用支出預算8千元。

(二) 112年度成果概述

1. 報送縣議會審查預算書與決算書印刷費用，共計支出6千元。
2. 指導學生參加各項比賽榮獲優良成績獎勵金，共計支出6.6千元。
3. 截至目前112.09.28止總支出12.6千元。
4. 預定支出學生公費及獎勵金支出6千元，教學及訓輔成本支出2.4千元。
5. 截至112.12.31止預計總支出21千元。

伍、其他：無

財團法人花蓮縣東里國民小學教育基金會

收支營運預計表

中華民國113年度

單位：新臺幣千元

| 前年度決算數 | | 科目 | 本年度預算數 | | 上年度預算數 | | 比較增(+)/減(-) | | 說明 |
|--------|---|------------|--------|---|--------|---|-------------|---------|----|
| 金額 | % | | 金額 | % | 金額 | % | 金額 | % | |
| 21 | - | 收入 | 21 | - | 23 | - | - 2 | -8.70 | |
| - | - | 業務收入 | - | - | - | - | - | - | |
| - | - | 勞務收入 | - | - | - | - | - | - | |
| - | - | 建教合作收入 | - | - | - | - | - | - | |
| - | - | 受贈收入 | - | - | - | - | - | - | |
| - | - | 現金收入 | - | - | - | - | - | - | |
| - | - | 雜項收入 | - | - | - | - | - | - | |
| - | - | 政府補助基本營運收入 | - | - | - | - | - | - | |
| - | - | 現金收入 | - | - | - | - | - | - | |
| - | - | 其他業務收入 | - | - | - | - | - | - | |
| - | - | 其它收入 | - | - | - | - | - | - | |
| 21 | - | 業務外收入 | 21 | - | 23 | - | - 2 | -8.70 | |
| 21 | - | 財務收入 | 21 | - | 23 | - | - 2 | -8.70 | |
| 21 | - | 利息收入 | 21 | - | 23 | - | - 2 | -8.70 | |
| - | - | 其他業務外收入 | - | - | - | - | - | - | |
| - | - | 其他業務外雜項收入 | - | - | - | - | - | - | |
| 13 | - | 支出 | 21 | - | 21 | - | - | 0.00 | |
| 13 | - | 業務支出 | 21 | - | 21 | - | - | 0.00 | |
| - | - | 勞務成本 | - | - | - | - | - | - | |
| - | - | 建教合作成本 | - | - | - | - | - | - | |
| 7 | - | 其他業務支出 | 13 | - | 13 | - | - | 0.00 | |
| 7 | - | 學生公費及獎勵金 | 10 | - | 10 | - | - | 0.00 | |
| - | - | 教學研究及訓輔成本 | 3 | - | 3 | - | - | 0.00 | |
| - | - | 雜項業務成本 | - | - | - | - | - | - | |
| 6 | - | 管理費用 | 8 | - | 8 | - | - | 0.00 | |
| 6 | - | 管理費用及總務費用 | 8 | - | 8 | - | - | 0.00 | |
| - | - | 業務外支出 | - | - | - | - | - | - | |
| - | - | 財務費用 | - | - | - | - | - | - | |
| - | - | 利息費用 | - | - | - | - | - | - | |
| - | - | 其他業務外支出 | - | - | - | - | - | - | |
| - | - | 雜項費用 | - | - | - | - | - | - | |
| - | - | 所得稅費用 | - | - | - | - | - | - | |
| - | - | 所得稅費用(利益-) | - | - | - | - | - | - | |
| 8 | - | 本期賸餘 | 0 | - | 2 | - | -2 | -100.00 | |

財團法人花蓮縣東里國民小學教育基金會

現金流量預計表

中華民國113年度

單位：新臺幣千元

| 項 目 | 預 算 數 | 說 明 |
|-------------------------|-------|---------------------|
| 業務活動之現金流量 | | |
| 本期餘絀 | 0 | |
| 調整非現金項目 | 0 | |
| 折舊及折耗 | - | |
| 流動資產淨減(淨增-) | 0 | |
| 流動負債淨增(淨減-) | 0 | |
| 業務活動之淨現金流入(流出-) | 0 | |
| 投資活動之現金流量 | | |
| 減少固定資產及遞耗資產 | - | |
| 增加固定資產及遞耗資產 | - | |
| 投資活動之淨現金流入(流出-) | 0 | |
| 融資活動之現金流量 | | |
| 增加短期債務、流動金融負債、其他負債及遞延貸項 | - | |
| 增加基金、公積及填補短絀 | - | |
| 減少短期債務、流動金融負債、其他負債及遞延貸項 | - | |
| 減少基金及公積 | - | |
| 融資活動之淨現金流入(流出-) | - | |
| 現金及約當現金之淨增(淨減-) | 0 | |
| 期初現金及約當現金 | 2,031 | 本基金於90年成立，98年度起編列預算 |
| 期末現金及約當現金 | 2,031 | |

財團法人花蓮縣東里國民小學教育基金會

淨 值 變 動 預 計 表

中華民國113年度

單位：新臺幣千元

| 科 目 | 上 年 度 餘 額 | 本 年 度 增 減 (-) 數 | 截 至 本 年 度 餘 額 | 說 明 |
|--------|-----------|-----------------|---------------|-----|
| 基金 | 2,000 | - | 2,000 | |
| 創立基金 | 2,000 | - | 2,000 | |
| 捐贈基金 | | - | - | |
| 其他基金 | - | - | - | |
| 公積 | - | - | - | |
| 捐贈公積 | - | - | - | |
| 資產增值公積 | - | - | - | |
| 其他公積 | - | - | - | |
| 餘絀 | 31 | - | 31 | |
| 累計賸餘 | 31 | - | 31 | |
| 合 計 | 2,031 | - | 2,031 | |

財團法人花蓮縣東里國民小學教育基金會

收入明細表

中華民國113年度

單位：新臺幣千元

| 前年度 決算數 | 科目名稱 | 本年度 預算數 | 上年度 預算數 | 說明 |
|------------|------------|------------|------------|----------------|
| - | 業務收入 | - | - | |
| - | 勞務收入 | - | - | |
| - | 建教合作收入 | - | - | |
| - | 受贈收入 | - | - | |
| - | 現金收入 | - | - | |
| - | 雜項收入 | - | - | |
| - | 政府補助基本營運收入 | - | - | |
| - | 現金收入 | - | - | |
| - | 其他業務收入 | - | - | |
| - | 其他收入 | - | - | |
| 21 | 業務外收入 | 21 | 23 | |
| 21 | 財務收入 | 21 | 23 | |
| 21 | 利息收入 | 21 | 23 | 銀行存款利息收入21000元 |
| - | 其他業務外收入 | - | - | |
| - | 其他業務外雜項收入 | - | - | |
| 21 | 總 計 | 21 | 23 | |

財團法人花蓮縣東里國民小學教育基金會

支出明細表

中華民國113年度

單位：新臺幣千元

| 前年度 決算數 | 科目名稱 | 本年度預算數 | 上年度預算數 | 說 明 |
|------------|-----------|--------|--------|--|
| 13 | 業務支出 | 21 | 21 | |
| - | 勞物成本 | - | - | |
| - | 建教合作成本 | - | - | |
| - | 用人費用 | - | - | |
| - | 服務費用 | - | - | |
| - | 其他 | - | - | |
| 6 | 管理費用 | 8 | 8 | |
| 6 | 管理及總務費用 | 8 | 8 | |
| - | 用人費用 | - | - | |
| 6 | 服務費用 | 8 | 8 | 1. 送縣議會審查決算書與預算書由縣府教育處統一承印，費用約6000元〈每年固定支出〉 2. 另辦公雜支、每三年改選一次董事而延伸出之法院公証費及登報費約2,000元 |
| - | 材料及用品費 | - | - | |
| - | 折舊、折耗及攤銷 | - | - | |
| - | 其他 | - | - | |
| 7 | 其他業物支出 | 13 | 13 | |
| 7 | 學生公費及獎勵金 | 10 | 10 | 1. 獎勵清寒、績優學生獎助學金。 |
| - | 會費、捐助與分攤 | 10 | 10 | |
| | 教學研究及訓輔成本 | 3 | 3 | |
| - | 用人費用 | - | - | |
| - | 服務費用 | - | - | |
| | 材料及用品費 | | | |
| - | 折舊、折耗及攤銷 | - | - | |

財團法人花蓮縣東里國民小學教育基金會

支出明細表

中華民國113年度

單位：新臺幣千元

| 前年度 決算數 | 科 目 名 稱 | 本年度預算數 | 上年度預算數 | 說 明 |
|------------|------------|--------|--------|------------------|
| - | 其他 | 3 | 3 | 1. 推展體育活動、藝文教育活動 |
| - | 雜項業務成本 | - | - | |
| - | 用人費用 | - | - | |
| - | 服務費用 | - | - | |
| - | 材料及用品費 | - | - | |
| - | 折舊、折耗及攤銷 | - | - | |
| - | 其它 | - | - | |
| - | 業務外支出 | - | - | |
| - | 財物費用 | - | - | |
| - | 利息費用 | - | - | |
| - | 其他業務外支出 | - | - | |
| - | 用人費用 | - | - | |
| - | 服務費用 | - | - | |
| - | 材料及用品費 | - | - | |
| - | 折舊、折耗及攤銷 | - | - | |
| - | 其他 | - | - | |
| - | 所得稅費用 | - | - | |
| - | 所得稅費用(利益-) | - | - | |
| 13 | 總 計 | 21 | 21 | |

財團法人花蓮縣東里國民小學教育基金會

固定資產投資明細表

中華民國113年度

單位：新臺幣千元

| 項 目 | 本 年 度 預 算 數 | 說 明 |
|--------------|-------------|-----|
| 什項設備 | - | |
| 什項設備 | - | 無 |
| 累計折舊-什項設備(-) | - | |
| 總 計 | - | |

財團法人花蓮縣東里國民小學教育基金會

轉投資明細表

中華民國113年度

單位：新臺幣千元

| 投資事業名稱 | 本年度增減(-)數 | 累計投資淨額 | 持股比例 | 說明 |
|--------|-----------|--------|------|----|
| 無 | | | | |
| 總計 | | | | |

財團法人花蓮縣東里國民小學教育基金會

資 產 負 債 預 計 表

中華民國113年12月31日

單位：新臺幣千元

| 111年12月31日 實 際 數 | 科 目 | 113年12月31日 預 計 數 | 112年12月31日 預 計 數 | 比 較 增 減 |
|---------------------|--------------|---------------------|---------------------|---------|
| 2,031 | 資 產 | 2,031 | 2,031 | - |
| 2,031 | 流動資產 | 2,031 | 2,031 | - |
| 2,031 | 現金 | 2,031 | 2,031 | - |
| 2,031 | 銀行存款 | 2,031 | 2,031 | - |
| | 零用及週轉金 | | | - |
| - | 應收款項 | - | - | - |
| - | 應收利息 | - | - | - |
| - | 其他應收款 | - | - | - |
| - | 預付款項 | - | - | - |
| | 用品盤存 | | | - |
| - | 預付費用 | - | - | - |
| - | 固定資產 | - | - | - |
| - | 什項設備 | - | - | - |
| - | 什項設備 | - | - | - |
| - | 累計折舊-什項設備(-) | - | - | - |
| 2,031 | 資 產 合 計 | 2,031 | 2,031 | - |
| - | 負 債 | - | - | - |
| - | 流動負債 | - | - | - |
| - | 應付款項 | - | - | - |
| - | 應付代收款 | - | - | - |
| - | 應付費用 | - | - | - |
| - | 負 債 合 計 | - | - | - |
| 2,031 | 淨 值 | 2,031 | 2,035 | - 4 |
| 2,000 | 基金 | 2,000 | 2,000 | - |
| 2,000 | 基金 | 2,000 | 2,000 | - |
| 2,000 | 基金 | 2,000 | 2,000 | - |
| - | 公積 | - | - | - |
| - | 資本公積 | - | - | - |
| - | 受贈公積 | - | - | - |

財團法人花蓮縣東里國民小學教育基金會

資 產 負 債 預 計 表

中華民國113年12月31日

單位：新臺幣千元

| 111年12月31日 實 際 數 | 科 目 | 113年12月31日 預 計 數 | 112年12月31日 預 計 數 | 比 較 增 減 |
|---------------------|---------------|---------------------|---------------------|---------|
| - | 其他資本公積 | - | - | - |
| - | 特別公積 | - | - | - |
| - | 特別公積 | - | - | - |
| 31 | 累積餘絀(-) | 35 | 35 | - |
| 31 | 累積賸餘 | 35 | 35 | - |
| 2,031 | 淨 值 合 計 | 2,031 | 2,031 | - |
| 2,031 | 負 債 及 淨 值 合 計 | 2,031 | 2,031 | - |

註：上年度預計數係就法定預計數按實際業務狀況調整之數額(即原有之調整後預計數)。

財團法人花蓮縣東里國民小學教育基金會

員工人數彙計表

中華民國113年度

單位：人

| 職類 (稱) | 本年度員額預計數 | 說 明 |
|--------|----------|-------------|
| 執行行秘書 | 1 | |
| 出納 | 1 | 由董事會聘請(無給職) |
| 會計 | 1 | |
| 總 計 | 3 | |

財團法人花蓮縣東里國民小學教育基金會

用人費用彙計表

中華民國113年度

單位：新台幣千元

| 科目名稱 | 本年度預算數 | 說明 |
|------------|--------|----|
| 員工薪資 | | 無 |
| 超時工作報酬 | | |
| 津貼 | | |
| 獎金 | | |
| 退休、卹償金及資遣費 | | |
| 分擔保險費 | | |
| 福利費 | | |
| 其他 | | |
| 總計 | - | |

財團法人花蓮縣瑞穗鄉瑞美國民小學教育基金會

目 錄

中華民國113年度

| | |
|----------------------------|-------|
| 一、總說明 | 1 |
| (一) 概況 | 1 |
| (二) 工作計畫或方針 | 1 |
| (三) 本年度預算概要 | 2 |
| (四) 前年度及上年度已過期間預算執行情形及成果概數 | 2 |
| (五) 其他 | 2 |
| 二、主要表 | |
| (一) 收支營運預計表 | 3 |
| (二) 現金流量預計表 | 4 |
| (三) 淨值變動預計表 | 5 |
| 三、明細表 | |
| (一) 收入明細表 | 6 |
| (二) 支出明細表 | 7-8 |
| (三) 固定資產投資明細表 | 9 |
| (四) 轉投資明細表 | 10 |
| 四、參考表 | |
| (一) 資產負債預計表 | 11-12 |
| (二) 員工人數彙計表 | 13 |
| (三) 用人費用彙計表 | 14 |

財團法人花蓮縣瑞穗鄉瑞美國民小學教育基金會

總 說 明

中華民國113年度

壹、概況

一、設立依據

依據民法暨花蓮縣教育事務財團法人教育基金會設立許可及監督自治條例及花蓮縣政府87年11月24日府祕法字第129645號函規定設立，並於中華民國90年10月8日府教社字第103558號函完成法人登記。

二、設立目的

本會以舉辦公益性教育事務為宗旨，依有關法令規定辦理學生優良獎學金及突遭變故補助、體育及藝文活動補助金、改善及設備等業務。

三、組織概況

(一) 本會設董事會管理之，董事共7人，監察人2人，董事長：徐振登先生。設置執行秘書、會計、出納各1人，均為無給職。

(二) 基金歸屬及屬性：本基金係依預算法第41條。

貳、工作計畫或方針

民國113年1月1日至113年12月31日

單位：新臺幣千元

| 辦理月份 | 計畫名稱 | 計畫重點 | 經費需求 | 預期效益 |
|--------|-----------|----------------------------|------|------------------------------|
| 1月至12月 | 學生公費及獎勵金 | 師生獎勵金及獎助學金 | 20 | 鼓勵教師盡心指導學生，俾利學生發揮潛能，為校爭取榮譽。 |
| 1月至12月 | 教學研究及訓輔成本 | 學生才藝表演 | 5 | 學生透過平日學習，於展演舞台表現，提升學生自信心。 |
| 1月至12月 | | 游泳教學、游泳池相關費用及各項比賽所需交通膳食等費用 | 20 | 發展學校游泳特色，使全校師生達成游泳之基本能力。 |
| 1月至12月 | | 課程材料費及教學鐘點費 | 25 | 改善教學環境提供教材教具等材料，提升教學品質達預期成效。 |
| | | | 70 | |

財團法人花蓮縣瑞穗鄉瑞美國民小學教育基金會

總 說 明

中華民國113年度

參、本年度預算概要

一、收支營運概況

- (一) 本年度利息收入30千元，較上年度預算數30千元，增加0千元。
，受贈收入40千元，較上年度預算數40千元，增加0千元。
- (二) 本年度教學研究及訓輔成本50千元，較上年度預算數50千元，增加0千元。
，學生公費及獎勵金20千元，較上年度預算數20千元，增加0千元。
- (三) 以上總收支相抵後，計賸餘（短絀）0千元，較上年度預算數0千元
，增加（減少）0千元。

二、現金流量概況

- (一) 業務活動之淨現金流入（出）0千元。
- (二) 投資活動之淨現金流入（出）0千元。
- (三) 融資活動之淨現金流入（出）0千元。
- (四) 現金及約當現金之淨增（減）0千元，係期末現金2,214千元，較期初現金2,214千元增加（減少）0元。

三、淨值變動概況

本年度期初淨值2,214千元，增加（減少）本年度賸餘（短絀）0千元，期末淨值為2,214千元。

肆、前年度及上年度已過期間預算執行情形及成果概述

一、前年度決算結果及成果概述（請填寫111年度決算及成果概述）

- (一) 決算結果：
 - 1. 利息收入決算數23千元，較預算數30千元，減少 7千元。
 - 2. 教學研究及訓輔成本決算數25千元，較預算數50千元，減少25千元，
學生公費及獎勵金決算數9千元，較預算數20千元，減少11千元。
 - 3. 以上總收支相抵後，計賸餘11千元，較預算數0千元，增加11千元。

(二) 計畫執行成果概述：

獎助學金幫助清寒優秀學生，比賽績優獎勵金鼓勵學生學習參加各項比賽，辦理各項比賽活動，讓學生有機會表現自我，建立學生自信心。

二、上年度已過期間預算執行情形（截至112年6月30日止執行情形）

112年1月1日至112年6月30日止之實際總收入為19千元，學生公費及獎勵金支出3千元，教學研究及訓輔成本支出15千元，尚餘1千元。

伍、其他：無。

財團法人花蓮縣瑞穗鄉瑞美國民小學教育基金會

收支營運預計表

中華民國113年度

單位：新臺幣千元

| 前年度決算數 | | 科目 | 本年度預算數 | | 上年度預算數 | | 比較增(+)/減(-) | | 說明 |
|--------|---|-----------|--------|---|--------|---|-------------|------|----|
| 金額 | % | | 金額 | % | 金額 | % | 金額 | % | |
| 45 | - | 收入 | 70 | - | 70 | - | - | 0.00 | |
| - | - | 業務收入 | - | - | - | - | - | - | |
| - | - | 教學收入 | - | - | - | - | - | - | |
| - | - | 建教合作收入 | - | - | - | - | - | - | |
| - | - | 其他業務收入 | - | - | - | - | - | - | |
| - | - | 其他補助收入 | - | - | - | - | - | - | |
| 45 | - | 業務外收入 | 70 | - | 70 | - | - | 0.00 | |
| 23 | - | 財務收入 | 30 | - | 30 | - | - | 0.00 | |
| 23 | - | 利息收入 | 30 | - | 30 | - | - | 0.00 | |
| 22 | - | 其他業務外收入 | 40 | - | 40 | - | - | 0.00 | |
| 22 | - | 受贈收入 | 40 | - | 40 | - | - | 0.00 | |
| - | - | 雜項收入 | - | - | - | - | - | - | |
| 34 | - | 支出 | 70 | - | 70 | - | - | 0.00 | |
| 34 | - | 業務成本與費用 | 70 | - | 70 | - | - | 0.00 | |
| 25 | - | 教學成本 | 50 | - | 50 | - | - | 0.00 | |
| 25 | - | 教學研究及訓輔成本 | 50 | - | 50 | - | - | 0.00 | |
| - | - | 建教合作成本 | - | - | - | - | - | - | |
| 9 | - | 其他業務成本 | 20 | - | 20 | - | - | 0.00 | |
| 9 | - | 學生公費及獎勵金 | 20 | - | 20 | - | - | 0.00 | |
| - | - | 雜項業務成本 | - | - | - | - | - | - | |
| - | - | 管理及總務費用 | - | - | - | - | - | - | |
| - | - | 管理費用及總務費用 | - | - | - | - | - | - | |
| - | - | 其他業務費用 | - | - | - | - | - | - | |
| - | - | 雜項業務費用 | - | - | - | - | - | - | |
| - | - | 業務外費用 | - | - | - | - | - | - | |
| - | - | 其他業務外費用 | - | - | - | - | - | - | |
| - | - | 雜項費用 | - | - | - | - | - | - | |
| 11 | - | 本期賸餘(短絀-) | 0 | - | 0 | - | 0 | - | |

財團法人花蓮縣瑞穗鄉瑞美國民小學教育基金會

現金流量預計表

中華民國113年度

單位：新臺幣千元

| 項 目 | 預 算 數 | 說 明 |
|-------------------------|-------|-----|
| 業務活動之現金流量 | | |
| 本期賸餘(短絀-) | 0 | |
| 調整非現金項目 | 0 | |
| 折舊及折耗 | - | |
| 流動資產淨減(淨增-) | 0 | |
| 流動負債淨增(淨減-) | 0 | |
| 業務活動之淨現金流入(流出-) | 0 | |
| 投資活動之現金流量 | | |
| 減少固定資產及遞耗資產 | - | |
| 增加固定資產及遞耗資產 | - | |
| 投資活動之淨現金流入(流出-) | 0 | |
| 融資活動之現金流量 | | |
| 增加短期債務、流動金融負債、其他負債及遞延貸項 | - | |
| 增加基金、公積及填補短絀 | - | |
| 減少短期債務、流動金融負債、其他負債及遞延貸項 | - | |
| 減少基金及公積 | - | |
| 融資活動之淨現金流入(流出-) | - | |
| 現金及約當現金之淨增(淨減-) | 0 | |
| 期初現金及約當現金 | 2,214 | |
| 期末現金及約當現金 | 2,214 | |

財團法人花蓮縣瑞穗鄉瑞美國民小學教育基金會

淨 值 變 動 預 計 表

中華民國113年度

單位：新臺幣千元

| 科 目 | 上 年 度 餘 額 | 本 年 度 增 減 (-) 數 | 截 至 本 年 度 餘 額 | 說 明 |
|---------|-----------|-----------------|---------------|-----|
| 基金 | 2,085.00 | - | 2,085.00 | |
| 創立基金 | 2,085.00 | | 2,085.00 | |
| 捐贈基金 | - | - | - | |
| 其他基金 | - | - | - | |
| 公積 | - | - | - | |
| 特別公積 | - | - | - | |
| 累積餘絀(-) | 129.00 | - | 129.00 | |
| 累積賸餘 | 129.00 | | - | |
| 累積短絀(-) | - | - | - | |
| 合 計 | 2,214.000 | - | 2,214.000 | |

財團法人花蓮縣瑞穗鄉瑞美國民小學教育基金會

收 入 明 細 表

中華民國113年度

單位：新臺幣千元

| 前年度 決算數 | 科目名稱 | 本年度 預算數 | 上年度預算數 | 說明 |
|------------|------------|------------|--------|--------------|
| - | 業務收入 | - | - | |
| - | 教學收入 | - | - | |
| - | 建教合作收入 | - | - | |
| - | 其他業務收入 | - | - | |
| - | 其他補助收入 | - | - | |
| 45 | 業務外收入 | 70 | 70 | |
| 23 | 財務收入 | 30 | 30 | |
| 23 | 利息收入 | 30 | 30 | 銀行存款利息收入30千元 |
| 22 | 其他業務外收入 | 40 | 40 | |
| 22 | 受贈收入 | 40 | 40 | 董事會員年費收入40千元 |
| - | 雜項收入 | - | - | |
| 45 | 總 計 | 70 | 70 | |

財團法人花蓮縣瑞穗鄉瑞美國民小學教育基金會

支出明細表

中華民國113年度

單位：新臺幣千元

| 前年度 決算數 | 科目名稱 | 本年度預算數 | 上年度預算數 | 說明 |
|------------|-----------|--------|--------|--|
| 34 | 業務成本與費用 | 70 | 70 | |
| 25 | 教學成本 | 50 | 50 | |
| 25 | 教學研究及訓輔成本 | 50 | 50 | |
| - | 用人費用 | - | - | |
| - | 服務費用 | - | - | |
| - | 材料及用品費 | - | - | |
| - | 折舊、折耗及攤銷 | - | - | |
| 25 | 其他 | 50 | 50 | 學生才藝展演5000元；游泳教學游泳池 相關費用及各項比賽所需交通膳費等費 |
| - | 建教合作成本 | - | - | |
| - | 用人費用 | - | - | |
| - | 服務費用 | - | - | |
| - | 材料及用品費 | - | - | |
| - | 折舊、折耗及攤銷 | - | - | |
| - | 其他 | - | - | |
| 9 | 其他業務成本 | 20 | 20 | |
| 9 | 學生公費及獎勵金 | 20 | 20 | |
| 9 | 會費、捐助與分攤 | 20 | 20 | 113年度師生對外比賽得獎獎勵 金及獎助學金20000元。 |
| - | 雜項業務成本 | - | - | |
| - | 用人費用 | - | - | |
| - | 服務費用 | - | - | |
| - | 材料及用品費 | - | - | |
| - | 折舊、折耗及攤銷 | - | - | |
| - | 其他 | - | - | |
| - | 管理及總務費用 | - | - | |
| - | 管理費用及總務費用 | - | - | |
| - | 用人費用 | - | - | |

財團法人花蓮縣瑞穗鄉瑞美國民小學教育基金會

支出明細表

中華民國113年度

單位：新臺幣千元

| 前年度 決算數 | 科 目 名 稱 | 本年度預算數 | 上年度預算數 | 說 明 |
|------------|----------|--------|--------|-----|
| - | 服務費用 | - | - | |
| - | 材料及用品費 | - | - | |
| - | 折舊、折耗及攤銷 | - | - | |
| - | 其他 | - | - | |
| - | 其他業務費用 | - | - | |
| - | 雜項業務費用 | - | - | |
| - | 用人費用 | - | - | |
| - | 服務費用 | - | - | |
| - | 材料及用品費 | - | - | |
| - | 折舊、折耗及攤銷 | - | - | |
| - | 會費、捐助與分攤 | - | - | |
| - | 其他 | - | - | |
| - | 業務外費用 | - | - | |
| - | 其他業務外費用 | - | - | |
| - | 雜項費用 | - | - | |
| - | 用人費用 | - | - | |
| - | 服務費用 | - | - | |
| - | 材料及用品費 | - | - | |
| - | 折舊、折耗及攤銷 | - | - | |
| - | 會費、捐助與分攤 | - | - | |
| - | 其他 | - | - | |
| 34 | 總 計 | 70 | 70 | |

財團法人花蓮縣瑞穗鄉瑞美國民小學教育基金會

固定資產投資明細表

中華民國113年度

單位：新臺幣千元

| 項 目 | 本 年 度 預 算 數 | 說 明 |
|--------------|-------------|-----|
| 什項設備 | - | |
| 什項設備 | - | 無 |
| 累計折舊-什項設備(-) | - | |
| 總 計 | - | |

財團法人花蓮縣瑞穗鄉瑞美國民小學教育基金會

轉投資明細表

中華民國113年度

單位：新臺幣千元

| 投資事業名稱 | 本年度增減(-)數 | 累計投資淨額 | 持股比例 | 說明 |
|--------|-----------|--------|------|----|
| 無 | | | | |
| 總計 | | | | |

財團法人花蓮縣瑞穗鄉瑞美國民小學教育基金會

資 產 負 債 預 計 表

中華民國113年12月31日

單位：新臺幣千元

| 111年12月31日 實 際 數 | 科 目 | 113年12月31日 預 計 數 | 112年12月31日 預 計 數 | 比 較 增 減 |
|---------------------|--------------|---------------------|---------------------|---------|
| 2,259 | 資 產 | 2,214 | 2,214 | - |
| 2,259 | 流動資產 | 2,214 | 2,214 | - |
| 2,259 | 現金 | 2,214 | 2,214 | - |
| 2,085 | 銀行存款 | 2,085 | 2,085 | - |
| 174 | 零用及週轉金 | 129 | 129 | - |
| - | 應收款項 | - | - | - |
| - | 應收利息 | - | - | - |
| - | 其他應收款 | - | - | - |
| - | 預付款項 | - | - | - |
| - | 用品盤存 | - | - | - |
| - | 預付費用 | - | - | - |
| - | 固定資產 | - | - | - |
| - | 什項設備 | - | - | - |
| - | 什項設備 | - | - | - |
| - | 累計折舊-什項設備(-) | - | - | - |
| 2,259 | 資 產 合 計 | 2,214 | 2,214 | - |
| - | 負 債 | - | - | - |
| - | 流動負債 | - | - | - |
| - | 應付款項 | - | - | - |
| - | 應付代收款 | - | - | - |
| - | 應付費用 | - | - | - |
| - | 負 債 合 計 | - | - | - |
| 2,259 | 淨 值 | 2,214 | 2,214 | - |
| 2,085 | 基金 | 2,085 | 2,085 | - |
| 2,085 | 基金 | 2,085 | 2,085 | - |
| 2,085 | 創立基金 | 2,085 | 2,085 | - |
| - | 捐贈基金 | - | - | - |
| - | 其他基金 | - | - | - |
| - | 公積 | - | - | - |

財團法人花蓮縣瑞穗鄉瑞美國民小學教育基金會

資 產 負 債 預 計 表

中華民國113年12月31日

單位：新臺幣千元

| 111年12月31日 實 際 數 | 科 目 | 113年12月31日 預 計 數 | 112年12月31日 預 計 數 | 比 較 增 減 |
|---------------------|---------|---------------------|---------------------|---------|
| - | 特別公積 | - | - | - |
| - | 特別公積 | - | - | - |
| 174 | 累積餘絀(-) | 129 | 129 | - |
| 174 | 累積賸餘 | 129 | 129 | - |
| - | 累積短絀(-) | - | - | - |
| 2,259 | 淨 值 合 計 | 2,214 | 2,214 | - |
| 2,259 | 負債及淨值合計 | 2,214 | 2,214 | - |

註：上年度預計數係就法定預計數按實際業務狀況調整之數額(即原有之調整後預計數)。

財團法人花蓮縣瑞穗鄉瑞美國民小學教育基金會

員工人數彙計表

中華民國 113年度

單位：人

| 職類 (稱) | 本年度員額預計數 | 說明 |
|--------|----------|-------------|
| 執行秘書 | 1 | 由董事會聘請(無給職) |
| 出納 | 1 | 由董事會聘請(無給職) |
| 會計 | 1 | 由董事會聘請(無給職) |
| 總計 | 3 | |

財團法人花蓮縣瑞穗鄉瑞美國民小學教育基金會

用人費用彙計表

中華民國113年度

單位：新台幣千元

| 科目名稱 | 本年度預算數 | 說明 |
|------------|--------|----|
| 薪資 | - | 無 |
| 超時工作報酬 | - | |
| 津貼 | - | |
| 獎金 | - | |
| 退休、卹償金及資遣費 | - | |
| 分擔保險費 | - | |
| 福利費 | - | |
| 其他 | - | |
| 總計 | - | |

財團法人花蓮縣富里國民小學教育基金會

目 錄

中華民國113年度

| | |
|----------------------------|-------|
| 一、總說明 | 1 |
| (一) 概況 | 1 |
| (二) 工作計畫或方針 | 1 |
| (三) 本年度預算概要 | 2 |
| (四) 前年度及上年度已過期間預算執行情形及成果概數 | 2 |
| (五) 其他 | 2 |
| 二、主要表 | |
| (一) 收支營運預計表 | 3 |
| (二) 現金流量預計表 | 4 |
| (三) 淨值變動預計表 | 5 |
| 三、明細表 | |
| (一) 收入明細表 | 6 |
| (二) 支出明細表 | 7-8 |
| (三) 固定資產投資明細表 | 9 |
| (四) 轉投資明細表 | 10 |
| 四、參考表 | |
| (一) 資產負債預計表 | 11-12 |
| (二) 員工人數彙計表 | 13 |
| (三) 用人費用彙計表 | 14 |

財團法人花蓮縣富里國民小學教育基金會

總 說 明

中華民國113年度

壹、概況

一、設立依據

依據花蓮縣教育事務財團法人教育基金會設立許可及監督自治條例設立。

二、設立目的

請依據章程目的填寫。

三、組織概況

本會設董事會管理之，董事共9人，監察人3人，董事長：黎煥銘先生。

貳、工作計畫或方針

民國113年1月1日至113年12月31日

單位：新臺幣仟元

| 辦理月份 | 計畫名稱 | 計畫重點 | 經費需求 | 預期效益 |
|------|-----------|--------------------|------|------|
| 2月 | 管理及總務 | 行政業支出費用 | 10 | |
| 5月 | 學生公費獎勵金 | 受理申請並頒贈各類獎助學金及急難救助 | 10 | |
| 10月 | 教學研究及訓輔成本 | 改善充實教學設備及支援各項活動 | 20 | |
| 合計 | | | 40 | |

財團法人花蓮縣富里國民小學教育基金會

總 說 明

中華民國113年度

參、本年度預算概要

一、收支營運概況

- (一) 本年度利息收入40千元，較上年度預算數40千元，增加(減少)0千元。
- (二) 本年度教學研究及訓輔成本20千元，較上年度預算數20千元，增加(減少)0千元。學生公費及獎勵金10千元，較上年度預算數10千元，增加(減少)0千元。管理費用及總務費用10千元，較上年度預算數10千元增加(減少)0千元。
- (三) 以上總收支相抵後，計賸餘(短絀)0千元，較上年度預算數0千元，增加(減少)0千元。

二、現金流量概況

- (一) 業務活動之淨現金流入(出)0千元。
- (二) 投資活動之淨現金流入(出)0千元。
- (三) 融資活動之淨現金流入(出)0千元。
- (四) 現金及約當現金之淨增(減)0千元，係期末現金3,000千元，較期初現金3,000千元增加(減少)之數。

三、淨值變動概況

本年度期初淨值3,000千元，增加(減少)本年度賸餘(短絀)0千元，期末淨值為3,000千元。

肆、前年度及上年度已過期間預算執行情形及成果概述

一、前年度決算結果及成果概述(請填寫111年度決算及成果概述)

(一) 決算結果：

1. 利息收入決算數32千元，較預算數40千元，(減少)8千元。
2. 學生公費及獎勵金成本決算數1千元，較預算數10千元，(減少)9千元。管理費用及總務費用9千元，較預算數10千元，減少1千元。
3. 以上總收支相抵後，計賸餘22千元，較預算數0千元，增加22千元。

(二) 計畫執行成果概述：

112年2月111及112年預算書印刷費6千元

112年2月至3月開會郵資、餐盒、印章、第二階段郵資董事長連續章2千元

112年8月111年決算印刷費3千元

伍、其他：無。

財團法人花蓮縣富里國民小學教育基金會

收支營運預計表

中華民國113年度

單位：新臺幣千元

| 前年度決算數 | | 科目 | 本年度預算數 | | 上年度預算數 | | 比較增(+)/減(-) | | 說明 |
|--------|---|-----------|--------|---|--------|---|-------------|------|----|
| 金額 | % | | 金額 | % | 金額 | % | 金額 | % | |
| 32 | - | 收入 | 40 | - | 40 | - | - | 0.00 | |
| - | - | 業務收入 | - | - | - | - | - | - | |
| - | - | 教學收入 | - | - | - | - | - | - | |
| - | - | 建教合作收入 | - | - | - | - | - | - | |
| - | - | 其他業務收入 | - | - | - | - | - | - | |
| - | - | 其他補助收入 | - | - | - | - | - | - | |
| 32 | - | 業務外收入 | 40 | - | 40 | - | - | 0.00 | |
| 32 | - | 財務收入 | 40 | - | 40 | - | - | 0.00 | |
| 32 | - | 利息收入 | 40 | - | 40 | - | - | 0.00 | |
| - | - | 其他業務外收入 | - | - | - | - | - | - | |
| - | - | 受贈收入 | - | - | - | - | - | - | |
| - | - | 雜項收入 | - | - | - | - | - | - | |
| 10 | - | 支出 | 40 | - | 40 | - | - | 0.00 | |
| 10 | - | 業務成本與費用 | 40 | - | 40 | - | - | 0.00 | |
| - | - | 教學成本 | 20 | - | 20 | - | - | 0.00 | |
| - | - | 教學研究及訓輔成本 | 20 | - | 20 | - | - | 0.00 | |
| - | - | 建教合作成本 | - | - | - | - | - | - | |
| 1 | - | 其他業務成本 | 10 | - | 10 | - | - | 0.00 | |
| 1 | - | 學生公費及獎勵金 | 10 | - | 10 | - | - | 0.00 | |
| - | - | 雜項業務成本 | - | - | - | - | - | - | |
| 9 | - | 管理及總務費用 | 10 | - | 10 | - | - | 0.00 | |
| 9 | - | 管理費用及總務費用 | 10 | - | 10 | - | - | 0.00 | |
| 0 | - | 其他業務費用 | - | - | - | - | - | - | |
| 0 | - | 雜項業務費用 | - | - | - | - | - | - | |
| - | - | 業務外費用 | - | - | - | - | - | - | |
| - | - | 其他業務外費用 | - | - | - | - | - | - | |
| - | - | 雜項費用 | - | - | - | - | - | - | |
| 22 | - | 本期賸餘(短絀-) | 0 | - | 0 | - | 0 | - | |

財團法人花蓮縣富里國民小學教育基金會

現金流量預計表

中華民國113年度

單位：新臺幣千元

| 項 目 | 預 算 數 | 說 明 |
|-------------------------|-------|-----|
| 業務活動之現金流量 | | |
| 本期賸餘(短絀-) | 0 | |
| 調整非現金項目 | 0 | |
| 折舊及折耗 | - | |
| 流動資產淨減(淨增-) | 0 | |
| 流動負債淨增(淨減-) | 0 | |
| 業務活動之淨現金流入(流出-) | 0 | |
| 投資活動之現金流量 | | |
| 減少固定資產及遞耗資產 | - | |
| 增加固定資產及遞耗資產 | - | |
| 投資活動之淨現金流入(流出-) | 0 | |
| 融資活動之現金流量 | | |
| 增加短期債務、流動金融負債、其他負債及遞延貸項 | - | |
| 增加基金、公積及填補短絀 | - | |
| 減少短期債務、流動金融負債、其他負債及遞延貸項 | - | |
| 減少基金及公積 | - | |
| 融資活動之淨現金流入(流出-) | - | |
| 現金及約當現金之淨增(淨減-) | 0 | |
| 期初現金及約當現金 | 3,000 | |
| 期末現金及約當現金 | 3,000 | |

財團法人花蓮縣富里國民小學教育基金會

淨 值 變 動 預 計 表

中華民國113年度

單位：新臺幣千元

| 科 目 | 上 年 度 餘 額 | 本 年 度 增 減 (-) 數 | 截 至 本 年 度 餘 額 | 說 明 |
|---------|-----------|-----------------|---------------|-----|
| 基金 | 3,000 | - | 3,000 | |
| 創立基金 | 3,000 | - | 3,000 | |
| 捐贈基金 | - | - | - | |
| 其他基金 | - | - | - | |
| 公積 | - | - | - | |
| 特別公積 | - | - | - | |
| 累積餘絀(-) | - | - | - | |
| 累積賸餘 | - | - | - | |
| 累積短絀(-) | - | - | - | |
| 合 計 | 3,000 | - | 3,000 | |

財團法人花蓮縣富里國民小學教育基金會

收入明細表

中華民國113年度

單位：新臺幣千元

| 前年度 決算數 | 科目名稱 | 本年度 預算數 | 上年度 預算數 | 說明 |
|------------|------------|------------|------------|----|
| - | 業務收入 | - | - | |
| - | 教學收入 | - | - | |
| - | 建教合作收入 | - | - | |
| - | 其他業務收入 | - | - | |
| - | 其他補助收入 | - | - | |
| 32 | 業務外收入 | 40 | 40 | |
| 32 | 財務收入 | 40 | 40 | |
| 32 | 利息收入 | 40 | 40 | |
| - | 其他業務外收入 | - | - | |
| - | 受贈收入 | - | - | |
| - | 雜項收入 | - | - | |
| 32 | 總 計 | 40 | 40 | |

財團法人花蓮縣富里國民小學教育基金會

支出明細表

中華民國113年度

單位：新臺幣千元

| 前年度 決算數 | 科目名稱 | 本年度預算數 | 上年度預算數 | 說明 |
|------------|-----------|--------|--------|----|
| 10 | 業務成本與費用 | 40 | 40 | |
| - | 教學成本 | 20 | 20 | |
| - | 教學研究及訓輔成本 | 20 | 20 | |
| - | 用人費用 | - | - | |
| - | 服務費用 | - | - | |
| - | 材料及用品費 | 20 | 20 | |
| - | 折舊、折耗及攤銷 | - | - | |
| - | 其他 | - | - | |
| - | 建教合作成本 | - | - | |
| - | 用人費用 | - | - | |
| - | 服務費用 | - | - | |
| - | 材料及用品費 | - | - | |
| - | 折舊、折耗及攤銷 | - | - | |
| - | 其他 | - | - | |
| 1 | 其他業務成本 | 10 | 10 | |
| 1 | 學生公費及獎勵金 | 10 | 10 | |
| 1 | 會費、捐助與分攤 | 10 | 10 | |
| 0 | 雜項業務成本 | - | - | |
| - | 用人費用 | - | - | |
| - | 服務費用 | - | - | |
| - | 材料及用品費 | - | - | |
| - | 折舊、折耗及攤銷 | - | - | |

財團法人花蓮縣富里國民小學教育基金會

支出明細表

中華民國113年度

單位：新臺幣千元

| 前年度 決算數 | 科目名稱 | 本年度預算數 | 上年度預算數 | 說明 |
|------------|-----------|--------|--------|----|
| 0 | 其他 | - | - | |
| 9 | 管理及總務費用 | 10 | 10 | |
| 9 | 管理費用及總務費用 | 10 | 10 | |
| - | 用人費用 | - | - | |
| - | 服務費用 | - | - | |
| 9 | 材料及用品費 | 10 | 10 | |
| - | 折舊、折耗及攤銷 | - | - | |
| - | 其他 | - | - | |
| - | 其他業務費用 | - | - | |
| - | 雜項業務費用 | - | - | |
| - | 用人費用 | - | - | |
| - | 服務費用 | - | - | |
| - | 材料及用品費 | - | - | |
| - | 折舊、折耗及攤銷 | - | - | |
| - | 會費、捐助與分攤 | - | - | |
| - | 其他 | - | - | |
| - | 業務外費用 | - | - | |
| - | 其他業務外費用 | - | - | |
| - | 雜項費用 | - | - | |
| - | 用人費用 | - | - | |
| - | 服務費用 | - | - | |
| - | 材料及用品費 | - | - | |
| - | 折舊、折耗及攤銷 | - | - | |
| - | 會費、捐助與分攤 | - | - | |
| - | 其他 | - | - | |
| 10 | 總計 | 40 | 40 | |

財團法人花蓮縣富里國民小學教育基金會

固定資產投資明細表

中華民國113年度

單位：新臺幣千元

| 項 目 | 本 年 度 預 算 數 | 說 明 |
|--------------|-------------|-----|
| 什項設備 | - | 無 |
| 什項設備 | - | |
| 累計折舊-什項設備(-) | - | |
| 總 計 | - | |

財團法人花蓮縣富里國民小學教育基金會

轉投資明細表

中華民國113年度

單位：新臺幣千元

| 投資事業名稱 | 本年度增減(-)數 | 累計投資淨額 | 持股比例 | 說明 |
|--------|-----------|--------|------|----|
| 無 | | | | |
| 總計 | | | | |

財團法人花蓮縣富里國民小學教育基金會

資 產 負 債 預 計 表

中華民國113年12月31日

單位：新臺幣千元

| 111年12月31日 實 際 數 | 科 目 | 113年12月31日 預 計 數 | 112年12月31日 預 計 數 | 比 較 增 減 |
|---------------------|----------------|---------------------|---------------------|---------|
| 3,056 | 資 產 | 3,000 | 3,000 | - |
| 3,056 | 流動資產 | 3,000 | 3,000 | - |
| 3,056 | 現金 | 3,000 | 3,000 | - |
| 3,056 | 銀行存款 | 3,000 | 3,000 | - |
| - | 零用及週轉金 | - | - | - |
| - | 應收款項 | - | - | - |
| - | 應收利息 | - | - | - |
| - | 其他應收款 | - | - | - |
| - | 預付款項 | - | - | - |
| - | 用品盤存 | - | - | - |
| - | 預付費用 | - | - | - |
| - | 固定資產 | - | - | - |
| - | 什項設備 | - | - | - |
| - | 什項設備 | - | - | - |
| - | 累計折舊-什項設備(-) | - | - | - |
| 3,056 | 資 產 合 計 | 3,000 | 3,000 | - |
| - | 負 債 | - | - | - |
| - | 流動負債 | - | - | - |
| - | 應付款項 | - | - | - |
| - | 應付代收款 | - | - | - |
| - | 應付費用 | - | - | - |
| - | 負 債 合 計 | - | - | - |
| 3,056 | 淨 值 | 3,000 | 3,000 | - |
| 3,000 | 基金 | 3,000 | 3,000 | - |
| 3,000 | 基金 | 3,000 | 3,000 | - |
| 3,000 | 創立基金 | 3,000 | 3,000 | - |
| - | 捐贈基金 | - | - | - |
| - | 其他基金 | - | - | - |
| - | 公積 | - | - | - |

財團法人花蓮縣富里國民小學教育基金會

資 產 負 債 預 計 表

中華民國113年12月31日

單位：新臺幣千元

| 111年12月31日 實 際 數 | 科 目 | 113年12月31日 預 計 數 | 112年12月31日 預 計 數 | 比 較 增 減 |
|---------------------|---------|---------------------|---------------------|---------|
| - | 特別公積 | - | - | - |
| - | 特別公積 | - | - | - |
| 56 | 累積餘絀(-) | - | - | - |
| 56 | 累積賸餘 | - | - | - |
| - | 累積短絀(-) | - | - | - |
| 3,056 | 淨 值 合 計 | 3,000 | 3,000 | - |
| 3,056 | 負債及淨值合計 | 3,000 | 3,000 | - |

註：上年度預計數係就法定預計數按實際業務狀況調整之數額(即原有之調整後預計數)。

財團法人花蓮縣富里國民小學教育基金會

員工人數彙計表

中華民國 113年度

單位：人

| 職類 (稱) | 本年度員額預計數 | 說明 |
|--------|----------|------------|
| 董事長 | 1 | 校外人士兼任 |
| 執行秘書 | 1 | 富里國小現職人員兼任 |
| 總計 | 2 | |

財團法人花蓮縣富里國民小學教育基金會

用人費用彙計表

中華民國113年度

單位：新台幣千元

| 科目名稱 | 本年度預算數 | 說明 |
|------------|--------|----|
| 薪資 | - | 無 |
| 超時工作報酬 | - | |
| 津貼 | - | |
| 獎金 | - | |
| 退休、卹償金及資遣費 | - | |
| 分擔保險費 | - | |
| 福利費 | - | |
| 其他 | - | |
| 總計 | - | |

財團法人花蓮縣康樂國小教育基金會

目 錄

中華民國113年度

| | |
|----------------------------|-------|
| 一、總說明 | 1 |
| (一) 概況 | 1 |
| (二) 工作計畫或方針 | 1 |
| (三) 本年度預算概要 | 1 |
| (四) 前年度及上年度已過期間預算執行情形及成果概數 | 2 |
| (五) 其他 | 2 |
| 二、主要表 | |
| (一) 收支營運預計表 | 3 |
| (二) 現金流量預計表 | 4 |
| (三) 淨值變動預計表 | 5 |
| 三、明細表 | |
| (一) 收入明細表 | 6 |
| (二) 支出明細表 | 7-8 |
| (三) 固定資產投資明細表 | 9 |
| (四) 轉投資明細表 | 10 |
| 四、參考表 | |
| (一) 資產負債預計表 | 11-12 |
| (二) 員工人數彙計表 | 13 |
| (三) 用人費用彙計表 | 14 |

財團法人花蓮縣康樂國小教育基金會

總 說 明

中華民國113年度

壹、概況

一、設立依據

依據花蓮縣教育事務財團法人教育基金會設立許可及監督自治條例設立。

二、設立目的

請依據章程目的填寫。

三、組織概況

本會設董事會管理之，董事9人，監察人2人，董事長：林中文先生。

貳、工作計畫或方針

民國113年1月1日至113年12月31日

單位：新臺幣千元

| 辦理月份 | 計畫名稱 | 計畫重點 | 經費需求 | 預期效益 |
|------|------------|-------------|------|-------------------|
| 3月 | 康樂國小獎勵辦法 | 學藝競賽優良、品學優良 | 4 | 幫助清寒優秀學生，鼓勵學生積極學習 |
| 6月 | 康樂國小獎助學金辦法 | 學業優良 | 9 | 幫助清寒優秀學生，鼓勵學生積極學習 |
| 6月 | 康樂國小獎勵辦法 | 學藝競賽優良、品學優良 | 4 | 幫助清寒優秀學生，鼓勵學生積極學習 |
| 9月 | 管理費用及總務 | 行政支出費用 | 7 | 使基金會業務運作順利 |
| 合計 | | | 24 | |

參、本年度預算概要

一、收支營運概況

- (一) 本年度利息收入24千元，較上年度預算數16千元，增加8千元，主要係利息增加所致。
- (二) 本年度學生公費及獎勵金17千元，較上年度預算數12千元，增加5千元。管理費用及總務費用7千元，較上年度預算數3千元，增加4千。
- (三) 以上總收支相抵後，計賸餘（短絀）0千元，較上年度預算數1千元，（減少）1千元。

財團法人花蓮縣康樂國小教育基金會

總 說 明

中華民國113年度

二、現金流量概況

- (一) 業務活動之淨現金流入(出) 0千元。
- (二) 投資活動之淨現金流入(出) 0千元。
- (三) 融資活動之淨現金流入(出) 0千元。
- (四) 現金及約當現金之淨增(減) 0千元，係期末現金2,001千元，較期初現金2,001千元增加(減少)之數。

三、淨值變動概況

本年度期初淨值2,001千元，增加(減少)本年度賸餘(短絀) 0千元，期末淨值為2,001千元。

肆、前年度及上年度已過期間預算執行情形及成果概述

一、前年度決算結果及成果概述(請填寫111年度決算及成果概述)

(一) 決算結果：

1. 利息收入決算數16千元，較預算數40千元，減少24千元。
受贈收入決算數0千元，較預算數50千元，減少50千元。
2. 教學研究及訓輔成本決算數0千元，較預算數19千元，減少19千元。
學生公費及獎勵金決算數11千元，較預算數18千元，減少7千元。
管理及總務費用決算數4千元，較預算數9千元，減少5千元。
3. 以上總收支相抵後，計賸餘1千元，較預算數44千元，
(減少) 43千元，主要係依實際情形覈實支用所致。

(二) 計畫執行成果概述：

1. 利息收入16千元
2. 學生公費及獎勵金11千元
3. 行政費用4千元

二、上年度已過期間預算執行情形(截至112年6月30日止執行情形)

- (一) 利息收入執行數24千元，捐贈10千，較預計數16千元，增加18千元，
，主要係利息及捐贈所致。
- (二) 業務成本執行數47千元，較預計數46千元，增加1千元，
，主要係推展文教活動所致。
- (三) 以上總收支相抵後，計短絀23千元，較預算數46千元，
增加1千元，主要係加推展文教活動所致。

伍、其他：無。

財團法人花蓮縣康樂國小教育基金會

收支營運預計表

中華民國113年度

單位：新臺幣千元

| 前年度決算數 | | 科目 | 本年度預算數 | | 上年度預算數 | | 比較增(+)減(-) | | 說明 |
|--------|---|-----------|--------|---|--------|---|------------|---------|----|
| 金額 | % | | 金額 | % | 金額 | % | 金額 | % | |
| 16 | - | 收入 | 24 | - | 16 | - | 8 | 50.00 | |
| - | - | 業務收入 | - | - | - | - | - | - | |
| - | - | 教學收入 | - | - | - | - | - | - | |
| - | - | 建教合作收入 | - | - | - | - | - | - | |
| - | - | 其他業務收入 | - | - | - | - | - | - | |
| - | - | 其他補助收入 | - | - | - | - | - | - | |
| 16 | - | 業務外收入 | 24 | - | 16 | - | 8 | 50.00 | |
| 16 | - | 財務收入 | 24 | - | 16 | - | 8 | 50.00 | |
| 16 | - | 利息收入 | 24 | - | 16 | - | 8 | 50.00 | |
| - | - | 其他業務外收入 | - | - | - | - | - | - | |
| - | - | 受贈收入 | - | - | - | - | - | - | |
| - | - | 雜項收入 | - | - | - | - | - | - | |
| 15 | - | 支出 | 24 | - | 15 | - | 9 | 60.00 | |
| 15 | - | 業務成本與費用 | 24 | - | 15 | - | 9 | 60.00 | |
| - | - | 教學成本 | - | - | - | - | - | - | |
| - | - | 教學研究及訓輔成本 | - | - | - | - | - | - | |
| - | - | 建教合作成本 | - | - | - | - | - | - | |
| 11 | - | 其他業務成本 | 17 | - | 12 | - | 5 | 41.67 | |
| 11 | - | 學生公費及獎勵金 | 17 | - | 12 | - | 5 | 41.67 | |
| - | - | 雜項業務成本 | - | - | - | - | - | - | |
| 4 | - | 管理及總務費用 | 7 | - | 3 | - | 4 | 133.33 | |
| 4 | - | 管理費用及總務費用 | 7 | - | 3 | - | 4 | 133.33 | |
| - | - | 其他業務費用 | - | - | - | - | - | - | |
| - | - | 雜項業務費用 | - | - | - | - | - | - | |
| - | - | 業務外費用 | - | - | - | - | - | - | |
| - | - | 其他業務外費用 | - | - | - | - | - | - | |
| - | - | 雜項費用 | - | - | - | - | - | - | |
| 1 | - | 本期賸餘(短絀-) | 0 | - | 1 | - | -1 | -100.00 | |

財團法人花蓮縣康樂國小教育基金會

現金流量預計表

中華民國113年度

單位：新臺幣千元

| 項 目 | 預 算 數 | 說 明 |
|-------------------------|-------|-----|
| 業務活動之現金流量 | | |
| 本期賸餘(短絀-) | 0 | |
| 調整非現金項目 | 0 | |
| 折舊及折耗 | - | |
| 流動資產淨減(淨增-) | 0 | |
| 流動負債淨增(淨減-) | 0 | |
| 業務活動之淨現金流入(流出-) | 0 | |
| 投資活動之現金流量 | | |
| 減少固定資產及遞耗資產 | - | |
| 增加固定資產及遞耗資產 | - | |
| 投資活動之淨現金流入(流出-) | 0 | |
| 融資活動之現金流量 | | |
| 增加短期債務、流動金融負債、其他負債及遞延貸項 | - | |
| 增加基金、公積及填補短絀 | - | |
| 減少短期債務、流動金融負債、其他負債及遞延貸項 | - | |
| 減少基金及公積 | - | |
| 融資活動之淨現金流入(流出-) | - | |
| 現金及約當現金之淨增(淨減-) | 0 | |
| 期初現金及約當現金 | 2,001 | |
| 期末現金及約當現金 | 2,001 | |

財團法人花蓮縣康樂國小教育基金會

淨 值 變 動 預 計 表

中華民國113年度

單位：新臺幣千元

| 科 目 | 上 年 度 餘 額 | 本 年 度 增 減 (-) 數 | 截 至 本 年 度 餘 額 | 說 明 |
|---------|-----------|-----------------|---------------|-----|
| 基金 | 2,000 | - | 2,000 | |
| 創立基金 | 2,000 | - | 2,000 | |
| 捐贈基金 | - | - | - | |
| 其他基金 | - | - | - | |
| 公積 | - | - | - | |
| 特別公積 | - | - | - | |
| 累積餘絀(-) | 1 | - | 1 | |
| 累積賸餘 | 1 | - | - | |
| 累積短絀(-) | - | - | - | |
| 合 計 | 2,001 | - | 2,001 | |

財團法人花蓮縣康樂國小教育基金會

收入明細表

中華民國113年度

單位：新臺幣千元

| 前年度 決算數 | 科目名稱 | 本年度 預算數 | 上年度預算 數 | 說明 |
|------------|------------|------------|------------|----|
| - | 業務收入 | - | - | |
| - | 教學收入 | - | - | |
| - | 建教合作收入 | - | - | |
| - | 其他業務收入 | - | - | |
| - | 其他補助收入 | - | - | |
| 16 | 業務外收入 | 24 | 16 | |
| 16 | 財務收入 | 24 | 16 | |
| 16 | 利息收入 | 24 | 16 | |
| - | 其他業務外收入 | - | - | |
| - | 受贈收入 | - | - | |
| - | 雜項收入 | - | - | |
| 16 | 總 計 | 24 | 16 | |

財團法人花蓮縣康樂國小教育基金會

支出明細表

中華民國113年度

單位：新臺幣千元

| 前年度 決算數 | 科 目 名 稱 | 本年度預算數 | 上年度預算數 | 說 明 |
|------------|-----------|--------|--------|-----|
| 15 | 業務成本與費用 | 24 | 15 | |
| - | 教學成本 | - | - | |
| - | 教學研究及訓輔成本 | - | - | |
| - | 用人費用 | - | - | |
| - | 服務費用 | - | - | |
| - | 材料及用品費 | - | - | |
| - | 折舊、折耗及攤銷 | - | - | |
| - | 其他 | - | - | |
| - | 建教合作成本 | - | - | |
| - | 用人費用 | - | - | |
| - | 服務費用 | - | - | |
| - | 材料及用品費 | - | - | |
| - | 折舊、折耗及攤銷 | - | - | |
| - | 其他 | - | - | |
| 11 | 其他業務成本 | 17 | 12 | |
| 11 | 學生公費及獎勵金 | 17 | 12 | |
| 11 | 會費、捐助與分攤 | 17 | 12 | |
| - | 雜項業務成本 | - | - | |
| - | 用人費用 | - | - | |
| - | 服務費用 | - | - | |
| - | 材料及用品費 | - | - | |
| - | 折舊、折耗及攤銷 | - | - | |
| - | 其他 | - | - | |
| 4 | 管理及總務費用 | 7 | 3 | |
| 4 | 管理費用及總務費用 | 7 | 3 | |
| - | 用人費用 | - | - | |

財團法人花蓮縣康樂國小教育基金會

支出明細表

中華民國113年度

單位：新臺幣千元

| 前年度 決算數 | 科 目 名 稱 | 本年度預算數 | 上年度預算數 | 說 明 |
|------------|----------|--------|--------|-----|
| - | 服務費用 | - | - | |
| 4 | 材料及用品費 | 7 | 3 | |
| - | 折舊、折耗及攤銷 | - | - | |
| - | 其他 | - | - | |
| - | 其他業務費用 | - | - | |
| - | 雜項業務費用 | - | - | |
| - | 用人費用 | - | - | |
| - | 服務費用 | - | - | |
| - | 材料及用品費 | - | - | |
| - | 折舊、折耗及攤銷 | - | - | |
| - | 會費、捐助與分攤 | - | - | |
| - | 其他 | - | - | |
| - | 業務外費用 | - | - | |
| - | 其他業務外費用 | - | - | |
| - | 雜項費用 | - | - | |
| - | 用人費用 | - | - | |
| - | 服務費用 | - | - | |
| - | 材料及用品費 | - | - | |
| - | 折舊、折耗及攤銷 | - | - | |
| - | 會費、捐助與分攤 | - | - | |
| - | 其他 | - | - | |
| 15 | 總 計 | 24 | 15 | |

財團法人花蓮縣康樂國小教育基金會

固定資產投資明細表

中華民國113年度

單位：新臺幣千元

| 項 目 | 本 年 度 預 算 數 | 說 明 |
|--------------|-------------|-----|
| 什項設備 | - | |
| 什項設備 | - | 無 |
| 累計折舊-什項設備(-) | - | |
| 總 計 | - | |

財團法人花蓮縣康樂國小教育基金會

轉投資明細表

中華民國113年度

單位：新臺幣千元

| 投資事業名稱 | 本年度增減(-)數 | 累計投資淨額 | 持股比例 | 說明 |
|--------|-----------|--------|------|----|
| 無 | | | | |
| 總計 | | | | |

財團法人花蓮縣康樂國小教育基金會

資產負債預計表

中華民國113年12月31日

單位：新臺幣千元

| 111年12月31日 實際數 | 科目 | 113年12月31日 預計數 | 112年12月31日 預計數 | 比較增減 |
|-------------------|--------------|-------------------|-------------------|--------|
| 2,000 | 資 產 | 2,000 | 2,001 | - 1.00 |
| 2,000 | 流動資產 | 2,000 | 2,001 | - 1.00 |
| 2,000 | 現金 | 2,000 | 2,001 | - 1.00 |
| 2,000 | 銀行存款 | 2,000 | 2,000 | - |
| - | 零用及週轉金 | - | 1 | - 1.00 |
| - | 應收款項 | - | - | - |
| - | 應收利息 | - | - | - |
| - | 其他應收款 | - | - | - |
| - | 預付款項 | - | - | - |
| - | 用品盤存 | - | - | - |
| - | 預付費用 | - | - | - |
| - | 固定資產 | - | - | - |
| - | 什項設備 | - | - | - |
| - | 什項設備 | - | - | - |
| - | 累計折舊-什項設備(-) | - | - | - |
| 2,000 | 資產合計 | 2,000 | 2,001 | - 1.00 |
| - | 負 債 | - | - | - |
| - | 流動負債 | - | - | - |
| - | 應付款項 | - | - | - |
| - | 應付代收款 | - | - | - |
| - | 應付費用 | - | - | - |
| - | 負債合計 | - | - | - |
| 2,059 | 淨 值 | 2,000 | 2,001 | - 1.00 |
| 2,000 | 基金 | 2,000 | 2,000 | - |
| 2,000 | 基金 | 2,000 | 2,000 | - |
| 2,000 | 創立基金 | 2,000 | 2,000 | - |
| - | 捐贈基金 | - | - | - |
| - | 其他基金 | - | - | - |
| - | 公積 | - | - | - |

財團法人花蓮縣康樂國小教育基金會

資產負債預計表

中華民國113年12月31日

單位：新臺幣千元

| 111年12月31日 實際數 | 科目 | 113年12月31日 預計數 | 112年12月31日 預計數 | 比較增減 |
|-------------------|---------|-------------------|-------------------|--------|
| - | 特別公積 | - | - | - |
| - | 特別公積 | - | - | - |
| 59 | 累積餘絀(-) | - | 1 | - 1.00 |
| 59 | 累積賸餘 | - | 1 | - 1.00 |
| - | 累積短絀(-) | - | - | - |
| 2,059 | 淨值合計 | 2,000 | 2,001 | - 1.00 |
| 2,059 | 負債及淨值合計 | 2,000 | 2,001 | - 1.00 |

註：上年度預計數係就法定預計數按實際業務狀況調整之數額(即原有之調整後預計數)。

財團法人花蓮縣康樂國小教育基金會

員工人數彙計表

中華民國 113年度

單位：人

| 職類 (稱) | 本年度員額預計數 | 說明 |
|--------|----------|--------------|
| 執行秘書 | 1 | 日董事會聘請，均為無給職 |
| 幹事 | 1 | 日董事會聘請，均為無給職 |
| 出納 | 1 | 日董事會聘請，均為無給職 |
| 會計 | 1 | 日董事會聘請，均為無給職 |
| 總計 | 4 | |

財團法人花蓮縣康樂國小教育基金會

用人費用彙計表

中華民國113年度

單位：新台幣千元

| 科目名稱 | 本年度預算數 | 說明 |
|------------|--------|----|
| 薪資 | - | 無 |
| 超時工作報酬 | - | |
| 津貼 | - | |
| 獎金 | - | |
| 退休、卹償金及資遣費 | - | |
| 分擔保險費 | - | |
| 福利費 | - | |
| 其他 | - | |
| 總計 | - | |

財團法人花蓮縣玉里鎮源城國民小學教育基金會

目 錄

中華民國113年度

| | |
|----------------------------|-------|
| 一、總說明 | 1 |
| (一) 概況 | 1 |
| (二) 工作計畫或方針 | 1 |
| (三) 本年度預算概要 | 2 |
| (四) 前年度及上年度已過期間預算執行情形及成果概數 | 2 |
| (五) 其他 | 2 |
| 二、主要表 | |
| (一) 收支營運預計表 | 3 |
| (二) 現金流量預計表 | 4 |
| (三) 淨值變動預計表 | 5 |
| 三、明細表 | |
| (一) 收入明細表 | 6 |
| (二) 支出明細表 | 7-8 |
| (三) 固定資產投資明細表 | 9 |
| (四) 轉投資明細表 | 10 |
| 四、參考表 | |
| (一) 資產負債預計表 | 11-12 |
| (二) 員工人數彙計表 | 13 |
| (三) 用人費用彙計表 | 14 |

財團法人花蓮縣玉里鎮源城國民小學教育基金會

總 說 明

中華民國113年度

壹、概況

一、設立依據

依據民法暨花蓮縣教育事務財團法人設立許可及監督自治條例，及花蓮縣政府87年11月24日府秘法字第129645號函規定設立，並於中華民國91年4月22日府教社字第09106001050號函完成法人登記。

二、設立目的

推動玉里地區文化、教育、藝術及公共政策發展為宗旨。

三、組織概況

本會依法設董事會管理，由董事9人及監事2人組成。任期每屆四年，連選得連任。本會董事互選1人為董事長，綜理會務，設置執行秘書、會計、出納各1人，均為無給職。

貳、工作計畫或方針

民國113年1月1日至113年12月31日

單位：千元

| 辦理月份 | 計畫名稱 | 計畫內容敘述 | 經費需求 | 預期效益 |
|------|------|---------------|------|--------|
| 3月 | 業務費 | 112決算書及113預算書 | 6 | 維持會務運作 |
| 6月 | 獎學金 | 在校生 | 3 | 在校生獎學金 |
| 9月 | 行政費 | 維持會務行政費用 | 6 | 維持會務運作 |
| 12月 | 獎學金 | 在校生 | 11 | 在校生獎學金 |
| 合計 | | | 26 | |

財團法人花蓮縣玉里鎮源城國民小學教育基金會

總 說 明

中華民國113年度

參、本年度預算概要

一、收支營運概況

年度收入預計26千元，支出預計26千元，本期餘絀預計為0千元。

二、現金流量概況

(一) 業務活動之淨現金流入(出) 0千元。

(二) 投資活動之淨現金流入(出) 0千元。

(三) 融資活動之淨現金流入(出) 0千元。

(四) 現金及約當現金之淨增(減) 0千元，係期末現金2,000千元，較期初現金2,000千元增加(減少)之數。

三、淨值變動概況

本年度期初淨值2,000千元，增加(減少)本年度賸餘(短絀) 0千元，期末淨值為2,000千元。

肆、前年度及上年度已過期間預算執行情形及成果概述

一、111年度決算

111年度總收入17千元，總支出18千元，本期短絀1千元。

二、111年度成果概述

在校生獎助學金11千元，行政業務6千元，總計支出17千元。

三、上年度已過期間預算執行情形

執行獎學金3千元，業務費7千元，總計支出10千元。

伍、其他：無

財團法人花蓮縣玉里鎮源城國民小學教育基金會

收支營運預計表

中華民國113年度

單位：新臺幣千元

| 前年度決算數 | | 科目 | 本年度預算數 | | 上年度預算數 | | 比較增(+)減(-) | | 說明 |
|--------|------|------------|--------|---|--------|---|------------|-------|----|
| 金額 | % | | 金額 | % | 金額 | % | 金額 | % | |
| 17 | - | 收入 | 26 | - | 17 | - | 9 | 52.94 | |
| - | - | 業務收入 | - | - | - | - | - | - | |
| - | - | 勞務收入 | - | - | - | - | - | - | |
| - | - | 建教合作收入 | - | - | - | - | - | - | |
| - | - | 受贈收入 | - | - | - | - | - | - | |
| - | - | 現金收入 | - | - | - | - | - | - | |
| - | - | 雜項收入 | - | - | - | - | - | - | |
| - | - | 政府補助基本營運收入 | - | - | - | - | - | - | |
| - | - | 現金收入 | - | - | - | - | - | - | |
| - | - | 其他業務收入 | - | - | - | - | - | - | |
| - | - | 其它收入 | - | - | - | - | - | - | |
| 17 | - | 業務外收入 | 26 | - | 17 | - | 9 | 52.94 | |
| 17 | - | 財務收入 | 26 | - | 17 | - | 9 | 52.94 | |
| 17 | - | 利息收入 | 26 | - | 17 | - | 9 | 52.94 | |
| - | - | 其他業務外收入 | - | - | - | - | - | - | |
| - | - | 其他業務外雜項收入 | - | - | - | - | - | - | |
| 18 | - | 支出 | 26 | - | 17 | - | 9 | 52.94 | |
| 18 | - | 業務支出 | 26 | - | 17 | - | 9 | 52.94 | |
| - | - | 勞務成本 | - | - | - | - | - | - | |
| - | - | 建教合作成本 | - | - | - | - | - | - | |
| 18 | 0.00 | 其他業務支出 | 26 | - | 17 | - | 9 | 52.94 | |
| 13 | 0.00 | 學生公費及獎勵金 | 14 | - | 10 | - | 4 | 40.00 | |
| - | - | 教學研究及訓輔成本 | - | - | - | - | - | - | |
| 5 | - | 雜項業務成本 | 12 | - | 7 | - | 5 | 71.43 | |
| - | - | 管理費用 | - | - | - | - | - | - | |
| - | - | 管理費用及總務費用 | - | - | - | - | - | - | |
| - | - | 業務外支出 | - | - | - | - | - | - | |
| - | - | 財務費用 | - | - | - | - | - | - | |
| - | - | 利息費用 | - | - | - | - | - | - | |
| - | - | 其他業務外支出 | - | - | - | - | - | - | |
| - | - | 雜項費用 | - | - | - | - | - | - | |
| - | - | 所得稅費用 | - | - | - | - | - | - | |
| - | - | 所得稅費用(利益-) | - | - | - | - | - | - | |
| - | 1 | 本期賸餘 | 0 | - | 0 | - | 0 | - | |

財團法人花蓮縣玉里鎮源城國民小學教育基金會

現金流量預計表

中華民國113年度

單位：新臺幣千元

| 項 目 | 預 算 數 | 說 明 |
|-------------------------|-------|-----|
| 業務活動之現金流量 | | |
| 本期餘絀 | 0 | |
| 調整非現金項目 | 0 | |
| 折舊及折耗 | - | |
| 流動資產淨減(淨增-) | 0 | |
| 流動負債淨增(淨減-) | 0 | |
| 業務活動之淨現金流入(流出-) | 0 | |
| 投資活動之現金流量 | | |
| 減少固定資產及遞耗資產 | - | |
| 增加固定資產及遞耗資產 | - | |
| 投資活動之淨現金流入(流出-) | 0 | |
| 融資活動之現金流量 | | |
| 增加短期債務、流動金融負債、其他負債及遞延貸項 | - | |
| 增加基金、公積及填補短絀 | - | |
| 減少短期債務、流動金融負債、其他負債及遞延貸項 | - | |
| 減少基金及公積 | - | |
| 融資活動之淨現金流入(流出-) | - | |
| 現金及約當現金之淨增(淨減-) | 0 | |
| 期初現金及約當現金 | 2,000 | |
| 期末現金及約當現金 | 2,000 | |

財團法人花蓮縣玉里鎮源城國民小學教育基金會

淨 值 變 動 預 計 表

中華民國113年度

單位：新臺幣千元

| 科 目 | 上 年 度 餘 額 | 本 年 度 增 減 (-) 數 | 截 至 本 年 度 餘 額 | 說 明 |
|--------|-----------|-----------------|---------------|-----|
| 基金 | 2,000 | - | 2,000 | |
| 創立基金 | 2,000 | - | 2,000 | |
| 捐贈基金 | | - | - | |
| 其他基金 | - | - | - | |
| 公積 | - | - | - | |
| 捐贈公積 | - | - | - | |
| 資產增值公積 | - | - | - | |
| 其他公積 | - | - | - | |
| 餘絀 | - | - | - | |
| 累計賸餘 | - | - | - | |
| 合 計 | 2,000 | - | 2,000 | |

財團法人花蓮縣玉里鎮源城國民小學教育基金會

收入明細表

中華民國113年度

單位：新臺幣千元

| 前年度 決算數 | 科目名稱 | 本年度預算數 | 上年度預算數 | 說明 |
|------------|------------|--------|--------|----|
| 17 | 業務收入 | - | - | |
| - | 勞務收入 | - | - | |
| - | 建教合作收入 | - | - | |
| - | 受贈收入 | - | - | |
| - | 現金收入 | - | - | |
| - | 雜項收入 | - | - | |
| - | 政府補助基本營運收入 | - | - | |
| - | 現金收入 | - | - | |
| - | 其他業務收入 | - | - | |
| - | 其他收入 | - | - | |
| - | 業務外收入 | - | - | |
| 17 | 財務收入 | 26 | 17 | |
| 17 | 利息收入 | 26 | 17 | 升息 |
| - | 其他業務外收入 | - | - | |
| - | 其他業務外雜項收入 | - | - | |
| 17 | 總計 | - | - | |

財團法人花蓮縣玉里鎮源城國民小學教育基金會

支出明細表

中華民國113年度

單位：新臺幣千元

| 前年度 決算數 | 科目名稱 | 本年度預算數 | 上年度預算數 | 說明 |
|------------|-----------|--------|--------|----|
| 18 | 業務支出 | 26 | 17 | |
| - | 勞物成本 | - | - | |
| - | 建教合作成本 | - | - | |
| - | 用人費用 | - | - | |
| - | 服務費用 | - | - | |
| - | 其他 | - | - | |
| - | 管理費用 | - | - | |
| - | 管理及總務費用 | - | - | |
| - | 用人費用 | - | - | |
| - | 服務費用 | - | - | |
| - | 材料及用品費 | - | - | |
| - | 折舊、折耗及攤銷 | - | - | |
| - | 其他 | - | - | |
| 18 | 其他業物支出 | 26 | 17 | |
| 13 | 學生公費及獎勵金 | 14 | 11 | |
| 13 | 會費、捐助與分攤 | 14 | 11 | |
| - | 教學研究及訓輔成本 | - | - | |
| - | 用人費用 | - | - | |
| - | 服務費用 | - | - | |
| - | 材料及用品費 | - | - | |
| - | 折舊、折耗及攤銷 | - | - | |
| - | 其他 | - | - | |
| 5 | 雜項業務成本 | 12 | 6 | |

財團法人花蓮縣玉里鎮源城國民小學教育基金會

支出明細表

中華民國113年度

單位：新臺幣千元

| 前年度 決算數 | 科目名稱 | 本年度預算數 | 上年度預算數 | 說明 |
|------------|------------|--------|--------|----|
| - | 用人費用 | - | - | |
| - | 服務費用 | - | - | |
| - | 材料及用品費 | - | - | |
| - | 折舊、折耗及攤銷 | - | - | |
| 5 | 其它 | 12 | 6 | |
| - | 業務外支出 | - | - | |
| - | 財物費用 | - | - | |
| - | 利息費用 | - | - | |
| - | 其他業務外支出 | - | - | |
| - | 用人費用 | - | - | |
| - | 服務費用 | - | - | |
| - | 材料及用品費 | - | - | |
| - | 折舊、折耗及攤銷 | - | - | |
| - | 其他 | - | - | |
| - | 所得稅費用 | - | - | |
| - | 所得稅費用(利益-) | - | - | |
| 18 | 總 計 | 26 | 17 | |

財團法人花蓮縣玉里鎮源城國民小學教育基金會

固定資產投資明細表

中華民國113年度

單位：新臺幣千元

| 項 目 | 本 年 度 預 算 數 | 說 明 |
|--------------|-------------|-----|
| 什項設備 | - | |
| 什項設備 | - | 無 |
| 累計折舊-什項設備(-) | - | |
| 總 計 | - | |

財團法人花蓮縣玉里鎮源城國民小學教育基金會

轉投資明細表

中華民國113年度

單位：新臺幣千元

| 投資事業名稱 | 本年度增減(-)數 | 累計投資淨額 | 持股比例 | 說明 |
|--------|-----------|--------|------|----|
| 無 | | | | |
| 總計 | | | | |

財團法人花蓮縣玉里鎮源城國民小學教育基金會

資 產 負 債 預 計 表

中華民國113年12月31日

單位：新臺幣千元

| 111年12月31日 實 際 數 | 科 目 | 113年12月31日 預 計 數 | 112年12月31日 預 計 數 | 比 較 增 減 |
|---------------------|--------------|---------------------|---------------------|---------|
| 2,000 | 資 產 | 2,000 | 2,000 | - |
| 2,000 | 流動資產 | 2,000 | 2,000 | - |
| 2,000 | 現金 | 2,000 | 2,000 | - |
| 2,000 | 銀行存款 | 2,000 | 2,000 | - |
| - | 零用及週轉金 | - | - | - |
| - | 應收款項 | - | - | - |
| - | 應收利息 | - | - | - |
| - | 其他應收款 | - | - | - |
| - | 預付款項 | - | - | - |
| - | 用品盤存 | - | - | - |
| - | 預付費用 | - | - | - |
| - | 固定資產 | - | - | - |
| - | 什項設備 | - | - | - |
| - | 什項設備 | - | - | - |
| - | 累計折舊-什項設備(-) | - | - | - |
| 2,000 | 資 產 合 計 | 2,000 | 2,000 | - |
| - | 負 債 | - | - | - |
| - | 流動負債 | - | - | - |
| - | 應付款項 | - | - | - |
| - | 應付代收款 | - | - | - |
| - | 應付費用 | - | - | - |
| - | 負 債 合 計 | - | - | - |
| 2,000 | 淨 值 | 2,000 | 2,000 | - |
| 2,000 | 基金 | 2,000 | 2,000 | - |
| 2,000 | 基金 | 2,000 | 2,000 | - |
| 2,000 | 基金 | 2,000 | 2,000 | - |
| - | 公積 | - | - | - |
| - | 資本公積 | - | - | - |
| - | 受贈公積 | - | - | - |

財團法人花蓮縣玉里鎮源城國民小學教育基金會

資 產 負 債 預 計 表

中華民國113年12月31日

單位：新臺幣千元

| 111年12月31日 實 際 數 | 科 目 | 113年12月31日 預 計 數 | 112年12月31日 預 計 數 | 比 較 增 減 |
|---------------------|---------------|---------------------|---------------------|---------|
| - | 其他資本公積 | - | - | - |
| - | 特別公積 | - | - | - |
| - | 特別公積 | - | - | - |
| - | 累積餘絀(-) | - | - | - |
| - | 累積賸餘 | - | - | - |
| 2,000 | 淨 值 合 計 | 2,000 | 2,000 | - |
| 2,000 | 負 債 及 淨 值 合 計 | 2,000 | 2,000 | - |

註：上年度預計數係就法定預計數按實際業務狀況調整之數額(即原有之調整後預計數)。

財團法人花蓮縣玉里鎮源城國民小學教育基金會

員工人數彙計表

中華民國 113 年度

單位：人

| 職類 (稱) | 本年度員額預計數 | 說明 |
|--------|----------|----------------|
| 執行秘書 | 1 | 由本校教職員工擔任，為無給職 |
| 出納 | 1 | 由本校教職員工擔任，為無給職 |
| 會計 | 1 | 由本校教職員工擔任，為無給職 |
| 總計 | 3 | |

財團法人花蓮縣玉里鎮源城國民小學教育基金會

用人費用彙計表

中華民國113年度

單位：新台幣千元

| 科目名稱 | 本年度預算數 | 說明 |
|------------|--------|----|
| 員工薪資 | - | 無 |
| 超時工作報酬 | - | |
| 津貼 | - | |
| 獎金 | - | |
| 退休、卹償金及資遣費 | - | |
| 分擔保險費 | - | |
| 福利費 | - | |
| 其他 | - | |
| 總計 | - | |

財團法人花蓮縣鳳林鎮大榮國民小學教育基金會

目 錄

中華民國113年度

| | |
|----------------------------|-------|
| 一、總說明 | 1 |
| (一) 概況 | 1 |
| (二) 工作計畫或方針 | 1 |
| (三) 本年度預算概要 | 2 |
| (四) 前年度及上年度已過期間預算執行情形及成果概數 | 2 |
| (五) 其他 | 2 |
| 二、主要表 | |
| (一) 收支營運預計表 | 3 |
| (二) 現金流量預計表 | 4 |
| (三) 淨值變動預計表 | 5 |
| 三、明細表 | |
| (一) 收入明細表 | 6 |
| (二) 支出明細表 | 7-8 |
| (三) 固定資產投資明細表 | 9 |
| (四) 轉投資明細表 | 10 |
| 四、參考表 | |
| (一) 資產負債預計表 | 11-12 |
| (二) 員工人數彙計表 | 13 |
| (三) 用人費用彙計表 | 14 |

財團法人花蓮縣鳳林鎮大榮國民小學教育基金會

總 說 明

中華民國113年度

壹、概況

一、設立依據

依據花蓮縣教育事務財團法人教育基金會設立許可及監督自治條例設立。

二、設立目的

充分運用社會資源，以推展本縣之發展為宗旨。

三、組織概況

本會依法設董事會管理，董事共9人，本會董事互選1人為董事長，董事長劉鳳英，綜理會務，設置會計1人，均為無給職。

貳、工作計畫或方針

民國113年1月1日至113年12月31日

單位：新臺幣千元

| 辦理月份 | 計畫名稱 | 計畫重點 | 經費需求 | 預期效益 |
|-------|---------|-------------------|------|-----------------------------------|
| 1-12月 | 學生獎學金 | 獎勵績優學生 | 20 | 透過發放獎學金，不僅對受獎學生之生活能產生助益，並提供學生學習機會 |
| 1-12月 | 管理及總務費用 | 印刷費、郵資、會議茶點 | 9 | |
| 1-12月 | 設備及活動費 | 支援大榮國小各項代表隊設備及活動費 | 20 | 推展學校特色 |
| 合計 | | | 49 | |

財團法人花蓮縣鳳林鎮大榮國民小學教育基金會

總 說 明

中華民國113年度

參、本年度預算概要

一、收支營運概況

(一) 本年度利息收入21千元，較上年度預算數21千元，增加(減少)0千元。

受贈收入8千元，較上年度預算數8千元，增加(減少)0千元。

(二) 本年度學生公費及獎勵金20千元，較上年度預算數20千元，增加(減少)0千元。管理費用及總務費用9千元，較上年度預算數9千元，增加(減少)0千元。雜項業務費用20千元，較上年度預算數20千元，增加(減少)0千元。

(三) 以上總收支相抵後，計(短絀)20千元，較上年度預算數-20千元，增加(減少)0千元。

二、現金流量概況

(一) 業務活動之淨現金流(出)20千元。

(二) 投資活動之淨現金流入(出)0元。

(三) 融資活動之淨現金流入(出)0元。

(四) 現金及約當現金之淨(減)20千元，本年度期初現金2,059千元，係期末現金2,039千元。

三、淨值變動概況

本年度期初淨值2,059千元，本年度(短絀)20千元，期末淨值為2,039千元。

肆、前年度及上年度已過期間預算執行情形及成果概述

一、前年度決算結果及成果概述(請填寫111年度決算及成果概述)

(一) 決算結果：

1. 利息收入決算數20千元，較預算數21千元，(減少)1千元。

受贈收入決算數0千元，較預算數8千元，(減少)8千元。

2. 學生公費及獎勵金決算數3千元，較預算數20千元，(減少)17千元。

管理費用及總務費用6千元，較預算數9千元，(減少)3千元。

雜項業務費用2千，較預算數20千，(減少)18千元。

3. 以上總收支相抵後，計賸餘9千元，較預算數-20千元，增加29千元。

(二) 計畫執行成果概述：

1. 112年度獎助學金幫助優秀學生，鼓勵學生積極學習。

2. 支援學校代表隊各項活動，推展學校特色。

二、上年度已過期間預算執行情形(截至112年6月30日止執行情形)

(一) 利息收入執行數10千元，較預計數10千元，增加0元

(二) 業務成本執行數3千元，較預計數9千元，減少6千元

(三) 以上總收支相抵後，計賸餘4千元。

伍、其他：無。

財團法人花蓮縣鳳林鎮大榮國民小學教育基金會

收 支 營 運 預 計 表

中華民國113年度

單位：新臺幣千元

| 前年度決算數 | | 科目 | 本年度預算數 | | 上年度預算數 | | 比較增(+)減(-) | | 說明 |
|--------|---|-----------|--------|---|--------|---|------------|------|------|
| 金額 | % | | 金額 | % | 金額 | % | 金額 | % | |
| 20 | - | 收入 | 29 | - | 29 | - | - | 0.00 | |
| - | - | 業務收入 | - | - | - | - | - | - | |
| - | - | 教學收入 | - | - | - | - | - | - | |
| | | 銀行存款 | - | - | - | - | - | - | |
| - | - | 其他業務收入 | - | - | - | - | - | - | |
| - | - | 其他補助收入 | - | - | - | - | - | - | |
| 20 | - | 業務外收入 | 29 | - | 29 | - | - | 0.00 | |
| 20 | - | 財務收入 | 21 | - | 21 | - | - | 0.00 | |
| 20 | - | 利息收入 | 21 | - | 21 | - | - | 0.00 | |
| - | - | 其他業務外收入 | 8 | - | 8 | - | - | 0.00 | |
| - | - | 受贈收入 | 8 | - | 8 | - | - | 0.00 | 捐贈收入 |
| - | - | 雜項收入 | - | - | - | - | - | - | |
| 11 | - | 支出 | 49 | - | 49 | - | - | 0 | |
| 11 | - | 業務成本與費用 | 49 | - | 49 | - | - | 0 | |
| - | - | 教學成本 | - | - | - | - | - | - | |
| - | - | 教學研究及訓輔成本 | - | - | - | - | - | - | |
| - | - | 建教合作成本 | - | - | - | - | - | - | |
| 3 | - | 其他業務成本 | 20 | - | 20 | - | - | 0.00 | |
| 3 | - | 學生公費及獎勵金 | 20 | - | 20 | - | - | 0.00 | |
| | | 雜項業務成本 | - | - | - | - | - | - | |
| 6 | - | 管理及總務費用 | 9 | - | 9 | - | - | 0.00 | |
| 6 | - | 管理費用及總務費用 | 9 | - | 9 | - | - | 0.00 | |
| 2 | - | 其他業務費用 | 20 | - | 20 | - | - | 0.00 | |
| 2 | - | 雜項業務費用 | 20 | - | 20 | - | - | 0.00 | |
| - | - | 業務外費用 | - | - | - | - | - | - | |
| - | - | 其他業務外費用 | - | - | - | - | - | - | |
| - | - | 雜項費用 | - | - | - | - | - | - | |
| 9 | - | 本期賸餘(短絀-) | -20 | - | -20 | - | 0 | 0.00 | |

財團法人花蓮縣鳳林鎮大榮國民小學教育基金會

現金流量預計表

中華民國113年度

單位：新臺幣千元

| 項 目 | 預 算 數 | 說 明 |
|-------------------------|-------|-----|
| 業務活動之現金流量 | | |
| 本期賸餘(短絀-) | -20 | |
| 調整非現金項目 | 0 | |
| 折舊及折耗 | - | |
| 流動資產淨減(淨增-) | 0 | |
| 流動負債淨增(淨減-) | 0 | |
| 業務活動之淨現金流入(流出-) | -20 | |
| 投資活動之現金流量 | | |
| 減少固定資產及遞耗資產 | - | |
| 增加固定資產及遞耗資產 | - | |
| 投資活動之淨現金流入(流出-) | 0 | |
| 融資活動之現金流量 | | |
| 增加短期債務、流動金融負債、其他負債及遞延貸項 | - | |
| 增加基金、公積及填補短絀 | - | |
| 減少短期債務、流動金融負債、其他負債及遞延貸項 | - | |
| 減少基金及公積 | - | |
| 融資活動之淨現金流入(流出-) | - | |
| 現金及約當現金之淨增(淨減-) | -20 | |
| 期初現金及約當現金 | 2,059 | |
| 期末現金及約當現金 | 2,039 | |

財團法人花蓮縣鳳林鎮大榮國民小學教育基金會

淨 值 變 動 預 計 表

中華民國113年度

單位：新臺幣千元

| 科 目 | 上 年 度 餘 額 | 本 年 度 增 減 (-) 數 | 截 至 本 年 度 餘 額 | 說 明 |
|---------|-----------|-----------------|---------------|-----|
| 基金 | 2,000 | - | 2,000 | |
| 創立基金 | 2,000 | - | 2,000 | |
| 捐贈基金 | - | - | - | |
| 其他基金 | - | - | - | |
| 公積 | - | - | - | |
| 特別公積 | - | - | - | |
| 累積餘絀(-) | 59 | - 20 | 39 | |
| 累積賸餘 | 59 | - 20 | - | |
| 累積短絀(-) | - | - | - | |
| 合 計 | 2,059 | - 20 | 2,039 | |

財團法人花蓮縣鳳林鎮大榮國民小學教育基金會

收入明細表

中華民國113年度

單位：新臺幣千元

| 前年度 決算數 | 科目名稱 | 本年度 預算數 | 上年度 預算數 | 說明 |
|------------|---------|------------|------------|------|
| - | 業務收入 | - | - | |
| - | 教學收入 | - | - | |
| - | 銀行存款 | - | - | |
| - | 其他業務收入 | - | - | |
| - | 其他補助收入 | - | - | |
| 20 | 業務外收入 | 29 | 29 | |
| 20 | 財務收入 | 21 | 21 | |
| 20 | 利息收入 | 21 | 21 | 利息收入 |
| - | 其他業務外收入 | 8 | 8 | |
| - | 受贈收入 | 8 | 8 | 捐贈收入 |
| - | 雜項收入 | - | - | |
| 20 | 總計 | 29 | 29 | |

財團法人花蓮縣鳳林鎮大榮國民小學教育基金會

支出明細表

中華民國113年度

單位：新臺幣千元

| 前年度 決算數 | 科目名稱 | 本年度預算數 | 上年度預算數 | 說明 |
|------------|-----------|--------|--------|----|
| 9 | 業務成本與費用 | 49 | 49 | |
| - | 教學成本 | - | - | |
| - | 教學研究及訓輔成本 | - | - | |
| - | 用人費用 | - | - | |
| - | 服務費用 | - | - | |
| - | 材料及用品費 | - | - | |
| - | 折舊、折耗及攤銷 | - | - | |
| - | 其他 | - | - | |
| - | 建教合作成本 | - | - | |
| - | 用人費用 | - | - | |
| - | 服務費用 | - | - | |
| - | 材料及用品費 | - | - | |
| - | 折舊、折耗及攤銷 | - | - | |
| - | 其他 | - | - | |
| 3 | 其他業務成本 | 20 | 20 | |
| 3 | 學生公費及獎勵金 | 20 | 20 | |
| | 會費、捐助與分攤 | 20 | 20 | |
| - | 雜項業務成本 | - | - | |
| - | 用人費用 | - | - | |
| - | 服務費用 | - | - | |
| - | 材料及用品費 | - | - | |
| - | 折舊、折耗及攤銷 | - | - | |
| - | 其他 | - | - | |
| 6 | 管理及總務費用 | 9 | 9 | |
| 6 | 管理費用及總務費用 | 9 | 9 | |

財團法人花蓮縣鳳林鎮大榮國民小學教育基金會

支出明細表

中華民國113年度

單位：新臺幣千元

| 前年度 決算數 | 科目名稱 | 本年度預算數 | 上年度預算數 | 說 明 |
|------------|----------|--------|--------|-----|
| - | 用人費用 | 9 | 9 | |
| - | 服務費用 | - | - | |
| 6 | 材料及用品費 | - | - | |
| - | 折舊、折耗及攤銷 | - | - | |
| - | 其他 | - | - | |
| - | 其他業務費用 | 20 | 20 | |
| - | 雜項業務費用 | 20 | 20 | |
| - | 用人費用 | - | - | |
| - | 服務費用 | - | - | |
| - | 材料及用品費 | - | - | |
| - | 折舊、折耗及攤銷 | - | - | |
| - | 會費、捐助與分攤 | - | - | |
| - | 其他 | 20 | 20 | |
| - | 業務外費用 | - | - | |
| - | 其他業務外費用 | - | - | |
| - | 雜項費用 | - | - | |
| - | 用人費用 | - | - | |
| - | 服務費用 | - | - | |
| - | 材料及用品費 | - | - | |
| - | 折舊、折耗及攤銷 | - | - | |
| - | 會費、捐助與分攤 | - | - | |
| - | 其他 | - | - | |
| 9 | 總 計 | 49 | 49 | |

財團法人花蓮縣鳳林鎮大榮國民小學教育基金會

固定資產投資明細表

中華民國113年度

單位：新臺幣千元

| 項 目 | 本 年 度 預 算 數 | 說 明 |
|--------------|-------------|-----|
| 什項設備 | - | |
| 什項設備 | - | 無 |
| 累計折舊-什項設備(-) | - | |
| 總 計 | - | |

財團法人花蓮縣鳳林鎮大榮國民小學教育基金會

轉投資明細表

中華民國113年度

單位：新臺幣千元

| 投資事業名稱 | 本年度增減(-)數 | 累計投資淨額 | 持股比例 | 說明 |
|--------|-----------|--------|------|----|
| 無 | | | | |
| 總計 | | | | |

財團法人花蓮縣鳳林鎮大榮國民小學教育基金會

資 產 負 債 預 計 表

中華民國113年12月31日

單位：新臺幣千元

| 111年12月31日 實 際 數 | 科 目 | 113年12月31日 預 計 數 | 112年12月31日 預 計 數 | 比 較 增 減 |
|---------------------|--------------|---------------------|---------------------|----------|
| 2,059 | 資 產 | 2,039 | 2,059 | - 20 |
| 2,059 | 流動資產 | 2,039 | 2,059 | - 20 |
| 2,059 | 現金 | 2,039 | 2,059 | - 20 |
| 2,000 | 銀行存款 | 2,000 | 2,000 | - |
| 59 | 零用及週轉金 | 39 | 59 | - 20 |
| - | 應收款項 | - | - | - |
| - | 應收利息 | - | - | - |
| - | 其他應收款 | - | - | - |
| - | 預付款項 | - | - | - |
| - | 用品盤存 | - | - | - |
| - | 預付費用 | - | - | - |
| - | 固定資產 | - | - | - |
| - | 什項設備 | - | - | - |
| - | 什項設備 | - | - | - |
| - | 累計折舊-什項設備(-) | - | - | - |
| 2,059 | 資 產 合 計 | 2,039 | 2,059 | - 20.000 |
| - | 負 債 | - | - | - |
| - | 流動負債 | - | - | - |
| - | 應付款項 | - | - | - |
| - | 應付代收款 | - | - | - |
| - | 應付費用 | - | - | - |
| - | 負 債 合 計 | - | - | - |
| 2,059 | 淨 值 | 2,039 | 2,059 | - 20.000 |
| 2,000 | 基金 | 2,000 | 2,000 | - |
| 2,000 | 基金 | 2,000 | 2,000 | - |
| 2,000 | 創立基金 | 2,000 | 2,000 | - |
| - | 捐贈基金 | - | - | - |
| - | 其他基金 | - | - | - |
| - | 公積 | - | - | - |

財團法人花蓮縣鳳林鎮大榮國民小學教育基金會

資 產 負 債 預 計 表

中華民國113年12月31日

單位：新臺幣千元

| 111年12月31日 實 際 數 | 科 目 | 113年12月31日 預 計 數 | 112年12月31日 預 計 數 | 比 較 增 減 |
|---------------------|---------|---------------------|---------------------|----------|
| - | 特別公積 | - | - | - |
| - | 特別公積 | - | - | - |
| 59 | 累積餘絀(-) | 39 | 59 | - 20.000 |
| 59 | 累積賸餘 | 39 | 59 | - 20.000 |
| - | 累積短絀(-) | | - | - |
| 2,059 | 淨 值 合 計 | 2,039 | 2,059 | - 20.000 |
| 2,059 | 負債及淨值合計 | 2,039 | 2,059 | - 20.000 |

註：上年度預計數係就法定預計數按實際業務狀況調整之數額(即原有之調整後預計數)。

財團法人花蓮縣鳳林鎮大榮國民小學教育基金會

員工人數彙計表

中華民國 113年度

單位：人

| 職類 (稱) | 本年度員額預計數 | 說明 |
|--------|----------|-----|
| 執行秘書 | 1 | 無給職 |
| 會計 | 1 | 無給職 |
| 總計 | 2 | |

財團法人花蓮縣鳳林鎮大榮國民小學教育基金會

用人費用彙計表

中華民國113年度

單位：新台幣千元

| 科目名稱 | 本年度預算數 | 說明 |
|------------|--------|----|
| 薪資 | - | 無 |
| 超時工作報酬 | - | |
| 津貼 | - | |
| 獎金 | - | |
| 退休、卹償金及資遣費 | - | |
| 分擔保險費 | - | |
| 福利費 | - | |
| 其他 | - | |
| 總計 | - | |

財團法人花蓮縣壽豐鄉壽豐國民小學教育基金會

目 錄

中華民國113年度

| | |
|----------------------------|-------|
| 一、總說明 | 1 |
| (一) 概況 | 1 |
| (二) 工作計畫或方針 | 1 |
| (三) 本年度預算概要 | 1 |
| (四) 前年度及上年度已過期間預算執行情形及成果概數 | 2 |
| (五) 其他 | 2 |
| 二、主要表 | |
| (一) 收支營運預計表 | 3 |
| (二) 現金流量預計表 | 4 |
| (三) 淨值變動預計表 | 5 |
| 三、明細表 | |
| (一) 收入明細表 | 6 |
| (二) 支出明細表 | 7-8 |
| (三) 固定資產投資明細表 | 9 |
| (四) 轉投資明細表 | 10 |
| 四、參考表 | |
| (一) 資產負債預計表 | 11-12 |
| (二) 員工人數彙計表 | 13 |
| (三) 用人費用彙計表 | 14 |

財團法人花蓮縣壽豐鄉壽豐國民小學教育基金會

總 說 明

中華民國113年度

壹、概況

一、設立依據

依據花蓮縣教育事務財團法人教育基金會設立許可及監督自治條例設立。

二、設立目的

充分運用社會資源，以推動本縣教育之發展為宗旨。

三、組織概況

本會依法設董事會管理之，董事共7人、監察人共2人，董事長：
周春玉。

貳、工作計畫或方針

民國113年1月1日至113年12月31日

單位：千元

| 辦理月份 | 計畫名稱 | 計畫重點 | 經費需求 | 預期效益 |
|-------|-----------------|-------------------|------|--|
| 1-12月 | 設施及設備 母語教學活動 | 推動母語教學教材及 活動獎勵 | 40 | 一、活化地方通行語 標示，增加使用性與 功能性。 二、培養學生學習本 土語言動機，促發多 元文化理解與尊重。 三、活絡地方文化產 業經濟，建立村校合 作的課程模式。 |
| 1-12月 | 其他業務成本 學生獎勵金 | 獎勵學生各項表現 | 14 | 增加學生學習動機 |
| 1-12月 | 預決算書 | 依法印製預決算書 | 6 | 審核用 |
| 合計 | | | 60 | |

參、本年度預算概要

一、收支營運概況

(一) 本年度收入30千元，較上年度預算數26千元，增加4千元。

(二) 本年度支出60千元，較上年度預算數26千元，增加34千元。

財團法人花蓮縣壽豐鄉壽豐國民小學教育基金會

總 說 明

中華民國113年度

二、現金流量概況

- (一) 業務活動之淨現金流出30千元。
- (二) 投資活動之淨現金流入(出)0千元。
- (三) 融資活動之淨現金流入(出)0千元。
- (四) 現金及約當現金之淨減30千元，係期末現金3,170千元，較期初現金3,200千元，減少之數。

三、淨值變動概況：本年度期初淨值3,200千元，短絀30千元，期末淨值3,170千元。

肆、前年度及上年度已過期間預算執行情形及成果概述

一、前年度決算結果及成果概述

(一) 決算結果：

- 1. 111年度收入決算數29千元，較預算數32千元，減少3千元，約9.3%，主要預期捐贈收入不足及利率降低所致。
- 2. 111年度成本決算數3千元，較預算數32千元，減少29千元，約90.63%，因辦理法人變更登記、印鑑更換等行政作業，未動支教學活動費。
- 3. 以上總收支相抵後，賸餘26千元。

(二) 計畫執行成果概述：

印製決算書供業務執行之用。

二、上年度已過期間預算執行情形(截至112年6月30日止執行情形)

- (一) 112年度收入執行數19千元，較預計數26千元，減少7千元，約26.92%，主要係下半年利息未入帳。
- (二) 112年度成本執行13千元，較預計數26千元，減少13千元，約50%，主要係支付決算書印製及尚未動支基金會活動預算金額。
- (三) 以上總收支相抵後，計賸餘6千元。

伍、其他：無。

財團法人壽豐鄉壽豐國民小學教育基金會

收支營運預計表

中華民國113年度

單位：新臺幣千元

| 前年度決算數 | | 科目 | 本年度預算數 | | 上年度預算數 | | 比較增(+)減(-) | | 說明 |
|--------|---|-----------|--------|---|--------|---|------------|-----|-----------------------|
| 金額 | % | | 金額 | % | 金額 | % | 金額 | % | |
| 29 | - | 收入 | 30 | - | 26 | - | 4 | 15 | |
| - | - | 業務收入 | - | - | - | - | - | - | |
| - | - | 教學收入 | - | - | - | - | - | - | |
| - | - | 建教合作收入 | - | - | - | - | - | - | |
| - | - | 其他業務收入 | - | - | - | - | - | - | |
| - | - | 其他補助收入 | - | - | - | - | - | - | |
| 29 | - | 業務外收入 | 30 | - | 26 | - | 4 | 15 | |
| 29 | - | 財務收入 | 30 | - | 26 | - | 4 | 15 | |
| 29 | - | 利息收入 | 30 | - | 26 | - | 4 | 15 | |
| - | - | 其他業務外收入 | - | - | - | - | - | - | |
| - | - | 受贈收入 | - | - | - | - | - | - | 受贈收入未達 預期，暫不編 列 |
| - | - | 雜項收入 | - | - | - | - | - | - | |
| 3 | - | 支出 | 60 | - | 26 | - | 34 | 131 | |
| 3 | - | 業務成本與費用 | 60 | - | 26 | - | 34 | 131 | |
| - | - | 教學成本 | 40 | - | 20 | - | 20 | 100 | |
| - | - | 教學研究及訓輔成本 | 40 | - | 20 | - | 20 | 100 | |
| - | - | 建教合作成本 | - | - | - | - | - | - | |
| - | - | 其他業務成本 | 14 | - | - | - | 14 | - | |
| - | - | 學生公費及獎勵金 | - | - | - | - | - | - | |
| - | - | 雜項業務成本 | 14 | - | - | - | 14 | - | |
| 3 | - | 管理及總務費用 | 6 | - | 6 | - | - | 0 | |
| 3 | - | 管理費用及總務費用 | 6 | - | 6 | - | - | 0 | |
| - | - | 其他業務費用 | - | - | - | - | - | - | |
| - | - | 雜項業務費用 | - | - | - | - | - | - | |
| - | - | 業務外費用 | - | - | - | - | - | - | |
| - | - | 其他業務外費用 | - | - | - | - | - | - | |
| - | - | 雜項費用 | - | - | - | - | - | - | |
| 26 | - | 本期賸餘(短絀-) | -30 | - | 0 | - | -30 | - | |

財團法人壽豐鄉壽豐國民小學教育基金會

現金流量預計表

中華民國113年度

單位：新臺幣千元

| 項 目 | 預 算 數 | 說 明 |
|-------------------------|-------|-----|
| 業務活動之現金流量 | | |
| 本期賸餘(短絀-) | -30 | |
| 調整非現金項目 | 0 | |
| 折舊及折耗 | - | |
| 流動資產淨減(淨增-) | 0 | |
| 流動負債淨增(淨減-) | 0 | |
| 業務活動之淨現金流入(流出-) | -30 | |
| 投資活動之現金流量 | | |
| 減少固定資產及遞耗資產 | - | |
| 增加固定資產及遞耗資產 | - | |
| 投資活動之淨現金流入(流出-) | 0 | |
| 融資活動之現金流量 | | |
| 增加短期債務、流動金融負債、其他負債及遞延貸項 | - | |
| 增加基金、公積及填補短絀 | - | |
| 減少短期債務、流動金融負債、其他負債及遞延貸項 | - | |
| 減少基金及公積 | - | |
| 融資活動之淨現金流入(流出-) | - | |
| 現金及約當現金之淨增(淨減-) | -30 | |
| 期初現金及約當現金 | 3,200 | |
| 期末現金及約當現金 | 3,170 | |

財團法人壽豐鄉壽豐國民小學教育基金會

淨 值 變 動 預 計 表

中華民國113年度

單位：新臺幣千元

| 科 目 | 上 年 度 餘 額 | 本 年 度 增 減 (-) 數 | 截 至 本 年 度 餘 額 | 說 明 |
|---------|-----------|-----------------|---------------|-----|
| 基金 | 3,200 | -30 | 3,170 | |
| 創立基金 | 3,200 | -30 | 3,170 | |
| 捐贈基金 | 0 | | 0 | |
| 其他基金 | 0 | - | 0 | |
| 公積 | 0 | - | 0 | |
| 特別公積 | 0 | - | 0 | |
| 累積餘絀(-) | 0 | - | 0 | |
| 累積賸餘 | 0 | - | 0 | |
| 累積短絀(-) | 0 | | 0 | |
| 合 計 | 3,200 | - 30 | 3,170 | |

財團法人壽豐鄉壽豐國民小學教育基金會

收入明細表

中華民國113年度

單位：新臺幣千元

| 前年度決算數 | 科目名稱 | 本年度預算數 | 上年度預算數 | 說明 |
|--------|---------|--------|--------|----|
| - | 業務收入 | - | - | |
| - | 教學收入 | - | - | |
| - | 建教合作收入 | - | - | |
| - | 其他業務收入 | - | - | |
| - | 其他補助收入 | - | - | |
| 29 | 業務外收入 | 30 | 26 | |
| 29 | 財務收入 | 30 | 26 | |
| 29 | 利息收入 | 30 | 26 | |
| - | 其他業務外收入 | - | - | |
| - | 受贈收入 | - | - | |
| - | 雜項收入 | - | - | |
| 29 | 總計 | 30 | 26 | |

財團法人壽豐鄉壽豐國民小學教育基金會

支出明細表

中華民國113年度

單位：新臺幣千元

| 前年度 決算數 | 科目名稱 | 本年度預算數 | 上年度預算數 | 說明 |
|------------|-----------|--------|--------|---------------|
| 6 | 業務成本與費用 | 60 | 26 | |
| - | 教學成本 | 40 | 20 | |
| - | 教學研究及訓輔成本 | 40 | 20 | |
| - | 用人費用 | - | - | |
| - | 服務費用 | - | - | |
| - | 材料及用品費 | - | - | |
| - | 折舊、折耗及攤銷 | - | - | |
| - | 其他 | 40 | 20 | 補助發展母語教學教材及獎勵 |
| - | 建教合作成本 | - | - | |
| - | 用人費用 | - | - | |
| - | 服務費用 | - | - | |
| - | 材料及用品費 | - | - | |
| - | 折舊、折耗及攤銷 | - | - | |
| - | 其他 | - | - | |
| - | 其他業務成本 | 14 | - | |
| - | 學生公費及獎勵金 | 14 | - | |
| - | 會費、捐助與分攤 | 14 | - | 獎勵學生各項表現 |
| - | 雜項業務成本 | - | - | |
| - | 用人費用 | - | - | |
| - | 服務費用 | - | - | |
| - | 材料及用品費 | - | - | |
| - | 折舊、折耗及攤銷 | - | - | |
| - | 其他 | - | - | |
| 6 | 管理及總務費用 | 6 | 6 | |
| 6 | 管理費用及總務費用 | 6 | 6 | |

財團法人壽豐鄉壽豐國民小學教育基金會

支出明細表

中華民國113年度

單位：新臺幣千元

| 前年度 決算數 | 科目名稱 | 本年度預算數 | 上年度預算數 | 說明 |
|------------|----------|--------|--------|-----------|
| - | 用人費用 | - | - | |
| - | 服務費用 | - | - | |
| - | 材料及用品費 | - | - | |
| - | 折舊、折耗及攤銷 | - | - | |
| 6 | 其他 | 6 | 6 | 預決算書印製及雜支 |
| - | 其他業務費用 | - | - | |
| - | 雜項業務費用 | - | - | |
| - | 用人費用 | - | - | |
| - | 服務費用 | - | - | |
| - | 材料及用品費 | - | - | |
| - | 折舊、折耗及攤銷 | - | - | |
| - | 會費、捐助與分攤 | - | - | |
| - | 其他 | - | - | |
| - | 業務外費用 | - | - | |
| - | 其他業務外費用 | - | - | |
| - | 雜項費用 | - | - | |
| - | 用人費用 | - | - | |
| - | 服務費用 | - | - | |
| - | 材料及用品費 | - | - | |
| - | 折舊、折耗及攤銷 | - | - | |
| - | 會費、捐助與分攤 | - | - | |
| - | 其他 | - | - | |
| 6 | 總 計 | 60 | 26 | |

財團法人壽豐鄉壽豐國民小學教育基金會

固定資產投資明細表

中華民國113年度

單位：新臺幣千元

| 項 | 目 | 本 年 度 預 算 數 | 說 | 明 |
|--------------|---|-------------|---|---|
| 什項設備 | | - | | |
| 什項設備 | | - | | 無 |
| 累計折舊-什項設備(-) | | - | | |
| 總 | 計 | - | | |

財團法人壽豐鄉壽豐國民小學教育基金會

轉投資明細表

中華民國113年度

單位：新臺幣千元

| 投資事業名稱 | 本年度增減(-)數 | 累計投資淨額 | 持股比例 | 說明 |
|--------|-----------|--------|------|----|
| 無 | | | | |
| 總計 | | | | |

財團法人壽豐鄉壽豐國民小學教育基金會

資 產 負 債 預 計 表

中華民國113年12月31日

單位：新臺幣千元

| 111年12月31日 實 際 數 | 科 目 | 113年12月31日 預 計 數 | 112年12月31日 預 計 數 | 比 較 增 減 |
|---------------------|--------------|---------------------|---------------------|---------|
| 3,200 | 資 產 | 3,170 | 3,200 | - 30.00 |
| 3,200 | 流動資產 | 3,170 | 3,200 | - 30.00 |
| 3,200 | 現金 | 3,170 | 3,200 | - 30.00 |
| 3,200 | 銀行存款 | 3,170 | 3,200 | - 30.00 |
| - | 零用及週轉金 | - | - | - |
| - | 應收款項 | - | - | - |
| - | 應收利息 | - | - | - |
| - | 其他應收款 | - | - | - |
| - | 預付款項 | - | - | - |
| - | 用品盤存 | - | - | - |
| - | 預付費用 | - | - | - |
| - | 固定資產 | - | - | - |
| - | 什項設備 | - | - | - |
| - | 什項設備 | - | - | - |
| - | 累計折舊-什項設備(-) | - | - | - |
| 3,200 | 資 產 合 計 | 3,170 | 3,200 | - 30.00 |
| - | 負 債 | - | - | - |
| - | 流動負債 | - | - | - |
| - | 應付款項 | - | - | - |
| - | 應付代收款 | - | - | - |
| - | 應付費用 | - | - | - |
| - | 負 債 合 計 | - | - | - |
| 3,203 | 淨 值 | 3,170 | 3,200 | - 30.00 |
| 3,200 | 基金 | 3,200 | 3,200 | - |
| 3,200 | 基金 | 3,200 | 3,200 | - |
| 3,200 | 創立基金 | 3,200 | 3,200 | - |
| - | 捐贈基金 | - | - | - |
| - | 其他基金 | - | - | - |

財團法人壽豐鄉壽豐國民小學教育基金會

資 產 負 債 預 計 表

中華民國113年12月31日

單位：新臺幣千元

| 111年12月31日 實 際 數 | 科目 | 113年12月31日 預 計 數 | 112年12月31日 預 計 數 | 比 較 增 減 |
|---------------------|----------------|---------------------|---------------------|--------------|
| - | 公積 | - | - | - |
| - | 特別公積 | - | - | - |
| - | 特別公積 | - | - | - |
| 3 | 累積餘絀(-) | 30 | - | 30.00 |
| 3 | 累積賸餘 | - | - | - |
| - | 累積短絀(-) | 30 | - | 30.00 |
| 3,203 | 淨 值 合 計 | 3,170 | 3,200 | 30.00 |
| | | | | |
| | | | | |
| | | | | |
| | | | | |
| | | | | |
| | | | | |
| | | | | |
| | | | | |
| | | | | |
| | | | | |
| 3,203 | 負債及淨值合計 | 3,170 | 3,200 | 30.00 |

財團法人壽豐鄉壽豐國民小學教育基金會

員 工 人 數 彙 計 表

中華民國 113 年度

單位：人

| 職 類 (稱) | 本 年 度 員 額 預 計 數 | 說 明 |
|---------|-----------------|---------------|
| 執行秘書 | 1 | 學校總務主任兼任(無給職) |
| 出納 | 1 | 學校出納兼任(無給職) |
| 會計 | 1 | 學校會計兼任(無給職) |
| 總 計 | 3 | |

財團法人壽豐鄉壽豐國民小學教育基金會

用人費用彙計表

中華民國113年度

單位：新台幣千元

| 科目名稱 | 本年度預算數 | 說明 |
|------------|--------|----|
| 薪資 | - | 無 |
| 超時工作報酬 | - | |
| 津貼 | - | |
| 獎金 | - | |
| 退休、卹償金及資遣費 | - | |
| 分擔保險費 | - | |
| 福利費 | - | |
| 其他 | - | |
| 總計 | - | |

財團法人花蓮縣壽豐鄉豐山國民小學教育基金會

目 錄

中華民國113年度

| | |
|----------------------------|-------|
| 一、總說明 | 1 |
| (一) 概況 | 1 |
| (二) 工作計畫或方針 | 1 |
| (三) 本年度預算概要 | 2 |
| (四) 前年度及上年度已過期間預算執行情形及成果概數 | 2 |
| (五) 其他 | 2 |
| 二、主要表 | |
| (一) 收支營運預計表 | 3 |
| (二) 現金流量預計表 | 4 |
| (三) 淨值變動預計表 | 5 |
| 三、明細表 | |
| (一) 收入明細表 | 6 |
| (二) 支出明細表 | 7-8 |
| (三) 固定資產投資明細表 | 9 |
| (四) 轉投資明細表 | 10 |
| 四、參考表 | |
| (一) 資產負債預計表 | 11-12 |
| (二) 員工人數彙計表 | 13 |
| (三) 用人費用彙計表 | 14 |

財團法人花蓮縣壽豐鄉豐山國民小學教育基金會

總 說 明

中華民國113年度

壹、概況

一、設立依據

依據花蓮縣教育事務財團法人教育基金會設立許可及監督自治條例設立。

二、設立目的

以充分運用社會資源，依業務計畫書協助豐山國小學童，改善學習環境，推展文教活動，獎勵清寒及優秀學生，提昇學區文風，改善教學品質為目的。

三、組織概況

本會設董事會管理之，由董事7人、監察3人組成。設置幹事兼會計出納1人，為無給職。董事長：吳進財先生。

貳、工作計畫或方針

民國113年1月1日至113年12月31日

單位：新臺幣千元

| 辦理月份 | 計畫名稱 | 計畫重點 | 經費需求 | 預期效益 |
|-------|-----------|-----------|------|----------|
| 6月 | 學生公費及獎勵金 | 畢業生獎學金 | 6 | 激勵師生努力進取 |
| 1-12月 | 學生公費及獎勵金 | 參賽師生獎勵金 | 6 | 激勵師生努力進取 |
| 1-12月 | 學生公費及獎勵金 | 參賽學生營養補助金 | 4 | 激勵師生努力進取 |
| 1-12月 | 管理費用及總務費用 | 印刷費等 | 7 | 擴大教育成效 |
| 合計 | | | 23 | |

財團法人花蓮縣壽豐鄉豐山國民小學教育基金會

總 說 明

中華民國113年度

參、本年度預算概要

一、收支營運概況

- (一) 本年度利息收入25千元，較上年度預算數19千元，增加 6 千元。
- (二) 本年度學生公費及獎勵金、管理及總務費用共23千元，與上年度預算數23千元增加(減少)0千元。
- (三) 以上總收支相抵後，計賸餘2千元，較上年度預算數-4千元，增加6千元。

二、現金流量概況

- (一) 業務活動之淨現金流入2千元。
- (二) 投資活動之淨現金流入(出) 0千元。
- (三) 融資活動之淨現金流入(出) 0千元。
- (四) 現金及約當現金之淨增2千元，係期末現金2,063千元，較期初現金2,061千元增加之數。

三、淨值變動概況

本年度期初淨值2,061千元，增加本年度賸餘2千元，期末淨值為2,063千元。

肆、前年度及上年度已過期間預算執行情形及成果概述

一、前年度決算結果及成果概述(請填寫111年度決算及成果概述)

(一) 決算結果：

1. 利息收入決算數19千元，較預算數15千元，增加4千元
2. 學生公費及獎勵會決算數8千元，較預算數11千元，(減少)3千元。
管理費用及總務費用決算數9千元，較預算數7千元，增加2千元。
雜項業務費用決算數0千元，較預算數5千元，(減少)5千元。
3. 以上總收支相抵後，計賸餘2千元，較預算數-8千元，增加10千元。

(二) 計畫執行成果概述：

1. 以改善學習環境，推展文教活動，提昇學區文風，改善教學品質為目的。獎勵學生積極參與各項競賽，並發給績優獎勵金；且為鼓勵畢業學生向學，發予學生獎學金，激勵學生努力進取，績效良好。本年度工作計畫獎助優秀在學學生及畢業校友一編列學生獎助學金共45位學生申請。
2. 透過學校軟硬體之改善與教學人力的多元規劃，培育優質的豐山學生。

二、上年度已過期間預算執行情形(截至112年8月31日止執行情形)

- (一) 利息收入執行數16千元，較預計數25千元，減少9千元，主要係尚有9-12月利息尚未到達入息日及降息所致。
- (二) 學生公費及獎勵金成本執行數9千元，較預計數16千元，減少7千元，主要係疫情支付參賽營養補助金費用及參賽師生獎勵金尚未支出所致。
- (三) 管理費用及總務費用成本執行數9千元，較預計數7千元，增加2千元。

伍、其他：無。

財團法人花蓮縣壽豐鄉豐山國民小學教育基金會

收支營運預計表

中華民國113年度

單位：新臺幣千元

| 前年度決算數 | | 科目 | 本年度預算數 | | 上年度預算數 | | 比較增(+)/減(-) | | 說明 |
|--------|---|-----------|--------|---|--------|---|-------------|--------|----|
| 金額 | % | | 金額 | % | 金額 | % | 金額 | % | |
| 19 | - | 收入 | 25 | - | 19 | - | 6 | 31.58 | |
| - | - | 業務收入 | - | - | - | - | - | - | |
| - | - | 教學收入 | - | - | - | - | - | - | |
| - | - | 建教合作收入 | - | - | - | - | - | - | |
| - | - | 其他業務收入 | - | - | - | - | - | - | |
| - | - | 其他補助收入 | - | - | - | - | - | - | |
| 19 | - | 業務外收入 | 25 | - | 19 | - | 6 | 31.58 | |
| 19 | - | 財務收入 | 25 | - | 19 | - | 6 | 31.58 | |
| 19 | - | 利息收入 | 25 | - | 19 | - | 6 | 31.58 | |
| - | - | 其他業務外收入 | - | - | - | - | - | - | |
| - | - | 受贈收入 | - | - | - | - | - | - | |
| - | - | 雜項收入 | - | - | - | - | - | - | |
| 17 | - | 支出 | 23 | - | 23 | - | - | 0.00 | |
| 17 | - | 業務成本與費用 | 23 | - | 23 | - | - | 0.00 | |
| - | - | 教學成本 | - | - | - | - | - | - | |
| - | - | 教學研究及訓輔成本 | - | - | - | - | - | - | |
| - | - | 建教合作成本 | - | - | - | - | - | - | |
| 8 | - | 其他業務成本 | 16 | - | 16 | - | - | 0.00 | |
| 8 | - | 學生公費及獎勵金 | 16 | - | 16 | - | - | 0.00 | |
| - | - | 雜項業務成本 | - | - | - | - | - | - | |
| 9 | - | 管理及總務費用 | 7 | - | 7 | - | - | 0.00 | |
| 9 | - | 管理費用及總務費用 | 7 | - | 7 | - | - | 0.00 | |
| - | - | 其他業務費用 | - | - | - | - | - | - | |
| - | - | 雜項業務費用 | - | - | - | - | - | - | |
| - | - | 業務外費用 | - | - | - | - | - | - | |
| - | - | 其他業務外費用 | - | - | - | - | - | - | |
| - | - | 雜項費用 | - | - | - | - | - | - | |
| 2 | - | 本期賸餘(短絀-) | 2 | - | -4 | - | 6 | 150.00 | |

財團法人花蓮縣壽豐鄉豐山國民小學教育基金會

現金流量預計表

中華民國113年度

單位：新臺幣千元

| 項 目 | 預 算 數 | 說 明 |
|-------------------------|-------|------|
| 業務活動之現金流量 | | |
| 本期賸餘(短絀-) | 2 | |
| 調整非現金項目 | | |
| 折舊及折耗 | - | |
| 流動資產淨減(淨增-) | 0 | |
| 流動負債淨增(淨減-) | 0 | |
| 業務活動之淨現金流入(流出-) | 2 | |
| 投資活動之現金流量 | | |
| 減少固定資產及遞耗資產 | - | |
| 增加固定資產及遞耗資產 | - | |
| 投資活動之淨現金流入(流出-) | 0 | |
| 融資活動之現金流量 | | |
| 增加短期債務、流動金融負債、其他負債及遞延貸項 | - | |
| 增加基金、公積及填補短絀 | - | |
| 減少短期債務、流動金融負債、其他負債及遞延貸項 | - | |
| 減少基金及公積 | - | |
| 融資活動之淨現金流入(流出-) | - | |
| 現金及約當現金之淨增(淨減-) | 2 | 利息收入 |
| 期初現金及約當現金 | 2,061 | |
| 期末現金及約當現金 | 2,063 | |

財團法人花蓮縣壽豐鄉豐山國民小學教育基金會

淨 值 變 動 預 計 表

中華民國113年度

單位：新臺幣千元

| 科 目 | 上 年 度 餘 額 | 本 年 度 增 減 (-) 數 | 截 至 本 年 度 餘 額 | 說 明 |
|---------|-----------|-----------------|---------------|-----|
| 基金 | 2,015 | - | 2,015 | |
| 創立基金 | 2,000 | | 2,000 | |
| 捐贈基金 | 15 | | 15 | |
| 其他基金 | - | - | - | |
| 公積 | - | - | - | |
| 特別公積 | - | - | - | |
| 累積餘絀(-) | 46 | 2 | 48 | |
| 累積賸餘 | 46 | 2 | 48 | |
| 累積短絀(-) | - | - | - | |
| 合 計 | 2,061 | 2 | 2,063 | |

財團法人花蓮縣壽豐鄉豐山國民小學教育基金會

收入明細表

中華民國113年度

單位：新臺幣千元

| 前年度 決算數 | 科目名稱 | 本年度 預算數 | 上年度 預算數 | 說明 |
|------------|---------|------------|------------|------|
| | 業務收入 | - | - | |
| - | 教學收入 | - | - | |
| - | 建教合作收入 | - | - | |
| - | 其他業務收入 | - | - | |
| - | 其他補助收入 | - | - | |
| 19 | 業務外收入 | 25 | 19 | |
| 19 | 財務收入 | 25 | 19 | |
| 19 | 利息收入 | 25 | 19 | 利息收入 |
| - | 其他業務外收入 | - | - | |
| - | 受贈收入 | - | - | |
| - | 雜項收入 | - | - | |
| 19 | 總計 | 25 | 19 | |

財團法人花蓮縣壽豐鄉豐山國民小學教育基金會

支出明細表

中華民國113年度

單位：新臺幣千元

| 前年度 決算數 | 科目名稱 | 本年度預算數 | 上年度預算數 | 說明 |
|------------|-----------|--------|--------|----|
| 17 | 業務成本與費用 | 23 | 23 | |
| - | 教學成本 | - | - | |
| - | 教學研究及訓輔成本 | - | - | |
| | 用人費用 | - | - | |
| | 服務費用 | - | - | |
| - | 材料及用品費 | - | - | |
| - | 折舊、折耗及攤銷 | - | - | |
| - | 其他 | - | - | |
| - | 建教合作成本 | - | - | |
| - | 用人費用 | - | - | |
| - | 服務費用 | - | - | |
| | 材料及用品費 | - | - | |
| - | 折舊、折耗及攤銷 | - | - | |
| - | 其他 | - | - | |
| 8 | 其他業務成本 | 16 | 16 | |
| 8 | 學生公費及獎勵金 | 16 | 16 | |
| | 會費、捐助與分攤 | 16 | 16 | |
| - | 雜項業務成本 | - | - | |
| - | 用人費用 | - | - | |
| - | 服務費用 | - | - | |
| - | 材料及用品費 | - | - | |
| - | 折舊、折耗及攤銷 | - | - | |
| - | 其他 | - | - | |
| - | 管理及總務費用 | 7 | 7 | |
| | 管理費用及總務費用 | 7 | 7 | |
| - | 用人費用 | - | - | |
| - | 服務費用 | - | - | |

財團法人花蓮縣壽豐鄉豐山國民小學教育基金會

支出明細表

中華民國113年度

單位：新臺幣千元

| 前年度 決算數 | 科目名稱 | 本年度預算數 | 上年度預算數 | 說明 |
|------------|----------|--------|--------|----|
| - | 材料及用品費 | 7 | 7 | |
| - | 折舊、折耗及攤銷 | - | - | |
| - | 其他 | - | - | |
| 9 | 其他業務費用 | - | - | |
| 9 | 雜項業務費用 | - | - | |
| - | 用人費用 | - | - | |
| - | 服務費用 | - | - | |
| 9 | 材料及用品費 | - | - | |
| - | 折舊、折耗及攤銷 | - | - | |
| - | 會費、捐助與分攤 | - | - | |
| - | 其他 | - | - | |
| - | 業務外費用 | - | - | |
| | 其他業務外費用 | - | - | |
| - | 雜項費用 | - | - | |
| - | 用人費用 | - | - | |
| - | 服務費用 | - | - | |
| | 材料及用品費 | - | - | |
| - | 折舊、折耗及攤銷 | - | - | |
| - | 會費、捐助與分攤 | - | - | |
| - | 其他 | - | - | |
| 17 | 總計 | 23 | 23 | |

財團法人花蓮縣壽豐鄉豐山國民小學教育基金會

固定資產投資明細表

中華民國113年度

單位：新臺幣千元

| 項 | 目 | 本 年 度 預 算 數 | 說 明 |
|--------------|---|-------------|-----|
| 什項設備 | | - | |
| 什項設備 | | - | 無 |
| 累計折舊-什項設備(-) | | - | |
| 總 | 計 | - | |

財團法人花蓮縣壽豐鄉豐山國民小學教育基金會

轉投資明細表

中華民國113年度

單位：新臺幣千元

| 投資事業名稱 | 本年度增減(-)數 | 累計投資淨額 | 持股比例 | 說明 |
|--------|-----------|--------|------|----|
| 無 | | | | |
| 總計 | | | | |

財團法人花蓮縣壽豐鄉豐山國民小學教育基金會

資 產 負 債 預 計 表

中華民國113年12月31日

單位：新臺幣千元

| 111年12月31日 實 際 數 | 科 目 | 113年12月31日 預 計 數 | 112年12月31日 預 計 數 | 比 較 增 減 |
|---------------------|----------------|---------------------|---------------------|----------|
| 2,061 | 資 產 | 2,063 | 2,061 | 2 |
| 2,061 | 流動資產 | 2,063 | 2,061 | 2 |
| 2,061 | 現金 | 2,063 | 2,061 | 2 |
| 2,061 | 銀行存款 | 2,063 | 2,061 | 2 |
| - | 零用及週轉金 | - | - | - |
| - | 應收款項 | - | - | - |
| - | 應收利息 | - | - | - |
| - | 其他應收款 | - | - | - |
| - | 預付款項 | - | - | - |
| - | 用品盤存 | - | - | - |
| - | 預付費用 | - | - | - |
| - | 固定資產 | - | - | - |
| - | 什項設備 | - | - | - |
| - | 什項設備 | - | - | - |
| - | 累計折舊-什項設備(-) | - | - | - |
| | 資 產 合 計 | 2,063 | 2,061 | 2 |
| - | 負 債 | - | - | - |
| - | 流動負債 | - | - | - |
| - | 應付款項 | - | - | - |
| - | 應付代收款 | - | - | - |
| - | 應付費用 | - | - | - |
| - | 負 債 合 計 | - | - | - |
| 2,061 | 淨 值 | 2,063 | 2,061 | 2 |
| 2,015 | 基金 | 2,015 | 2,015 | - |
| 2,015 | 基金 | 2,015 | 2,015 | - |
| 2,000 | 創立基金 | 2,000 | 2,000 | - |
| 15 | 捐贈基金 | 15 | 15 | - |
| - | 其他基金 | - | - | - |

財團法人花蓮縣壽豐鄉豐山國民小學教育基金會

資產負債預計表

中華民國113年12月31日

單位：新臺幣千元

| 111年12月31日 實 際 數 | 科目 | 113年12月31日 預 計 數 | 112年12月31日 預 計 數 | 比 較 增 減 |
|---------------------|---------|---------------------|---------------------|---------|
| - | 公積 | - | - | - |
| - | 特別公積 | - | - | - |
| - | 特別公積 | - | - | - |
| 46 | 累積餘絀(-) | 48 | 46 | 2 |
| 46 | 累積賸餘 | 48 | 46 | 2 |
| - | 累積短絀(-) | - | - | - |
| 2,061 | 淨 值 合 計 | 2,063 | 2,061 | 2 |
| 2,061 | 負債及淨值合計 | 2,063 | 2,061 | 2 |

註：上年度預計數係就法定預計數按實際業務狀況調整之數額(即原有之調整後預計數)。

財團法人花蓮縣壽豐鄉豐山國民小學教育基金會

員工人數彙計表

中華民國 113 年度

單位：人

| 職類 (稱) | 本年度員額預計數 | 說明 |
|--------|----------|-------------|
| 幹事 | 1 | 由董事會聘請(無給職) |
| 出納 | 1 | |
| 會計 | 1 | |
| 總計 | 3 | |

財團法人花蓮縣壽豐鄉豐山國民小學教育基金會

用人費用彙計表

中華民國113年度

單位：新台幣千元

| 科目名稱 | 本年度預算數 | 說明 |
|------------|--------|----|
| 薪資 | - | |
| 超時工作報酬 | - | |
| 津貼 | - | |
| 獎金 | - | |
| 退休、卹償金及資遣費 | - | |
| 分擔保險費 | - | |
| 福利費 | - | |
| 其他 | - | |
| 總計 | - | |

財團法人花蓮縣豐濱國中教育基金會

目 錄

中華民國113年度

| | |
|----------------------------|-------|
| 一、總說明 | 1 |
| (一) 概況 | 1 |
| (二) 工作計畫或方針 | 1 |
| (三) 本年度預算概要 | 2 |
| (四) 前年度及上年度已過期間預算執行情形及成果概數 | 2 |
| (五) 其他 | 2 |
| 二、主要表 | |
| (一) 收支營運預計表 | 3 |
| (二) 現金流量預計表 | 4 |
| (三) 淨值變動預計表 | 5 |
| 三、明細表 | |
| (一) 收入明細表 | 6 |
| (二) 支出明細表 | 7-8 |
| (三) 固定資產投資明細表 | 9 |
| (四) 轉投資明細表 | 10 |
| 四、參考表 | |
| (一) 資產負債預計表 | 11-12 |
| (二) 員工人數彙計表 | 13 |
| (三) 用人費用彙計表 | 14 |

財團法人花蓮縣豐濱國中教育基金會

總 說 明

中華民國113年度

壹、概況

一、設立依據

依據花蓮縣教育事務財團法人教育基金會設立許可及監督自治條例設立。

二、設立目的

充分運用社會資源，以推展本縣教育之發展為宗旨。

三、組織概況

本會設董事會管理之，董事共7人，監察人2人，董事長：張淑晴女士。

貳、工作計畫或方針

民國113年1月1日至113年12月31日

單位：新臺幣千元

| 辦理月份 | 計畫名稱 | 計畫重點 | 經費需求 | 預期效益 |
|------|-------------|-------------|------|---------------|
| 9月 | 學生補助 | 急難及貧困濟助 | 3 | 照顧貧困學生，使其順利就學 |
| 11月 | 改善充實學習環境及設備 | 改善充實學習環境及設備 | 6 | 增進學習效果 |
| 11月 | 管理費用及總務費用 | 相關行政費用 | 6 | 使基金會正常運作 |
| 合計 | | | 15 | |

財團法人花蓮縣豐濱國中教育基金會

總 說 明

中華民國113年度

參、本年度預算概要

一、收支營運概況

- (一) 本年度利息收入15千元，較上年度預算數15千元，增加(減少)0元。
- (二) 本年度教學研究及訓輔成本6千元，較上年度預算數6千元，增加(減少)0千元。
學生公費及獎勵金3千元，較上年度預算數3千元，增加(減少)0千元。
管理及總務費用6千元，較上年度預算數6千元，增加(減少)0千元。
- (三) 以上總收支相抵後，計賸餘(短絀)0千元，較上年度預算數0千元，增加(減少)0千元。

二、現金流量概況

- (一) 業務活動之淨現金流入(出)0千元。
- (二) 投資活動之淨現金流入(出)0千元。
- (三) 融資活動之淨現金流入(出)0千元。
- (四) 現金及約當現金之淨增(減)0千元，係期末現金2,000千元，較期初現金2,000千元增加(減少)之數。

三、淨值變動概況

本年度期初淨值2,000千元，增加(減少)本年度賸餘(短絀)0千元，期末淨值為2,000千元。

肆、前年度及上年度已過期間預算執行情形及成果概述

一、前年度決算結果及成果概述(請填寫111年度決算及成果概述)

- (一) 決算結果：
 1. 利息收入決算數16千元，較預算數15千元，增加1千元
 2. 教學研究及訓輔成本決算數22千元，較預算數6千元，增加16千元。
學生公費及獎勵金決算數0千元，較預算數3千元，減少3千元。
管理費用及總務費用決算數3千元，較預算數6千元，減少3千元。
 3. 以上總收支相抵後，計短絀9千元，較預算數0千元，減少9千元。

(二) 計畫執行成果概述：

學生補助、教學環境修繕、印製預決算

二、上年度已過期間預算執行情形(截至112年6月30日止執行情形)

- (一) 利息收入執行數25千元，較預計數15千元，增加10千元，係因利率提高。
- (二) 學生公費及獎勵金成本執行數0千元，較預計數3千元，減少3千元，主要係有其他補助所致。
教學研究及訓輔成本執行數0千元，較預計數6千元，減少6千元，主要係尚未有需求所致。
管理費用及總務費用成本執行數3千元，較預計數6千元，減少3千元，主要係尚有1項目未執行。
所得稅費用3千元，增加3千元，主要係政府扣稅。
- (三) 以上總收支相抵後，計騰餘19千元，較預計數0千元，騰餘19千元，主要係尚未有需求。

伍、其他：無。

財團法人花蓮縣豐濱國中教育基金會

收 支 營 運 預 計 表

中華民國113年度

單位：新臺幣千元

| 前年度決算數 | | 科目 | 本年度預算數 | | 上年度預算數 | | 比較增(+)/減(-) | | 說明 |
|--------|---|-----------|--------|---|--------|---|-------------|------|-------|
| 金額 | % | | 金額 | % | 金額 | % | 金額 | % | |
| 18 | - | 收入 | 15 | - | 15 | - | - | 0.00 | |
| 0 | - | 業務收入 | - | - | - | - | - | - | |
| 0 | - | 教學收入 | - | - | - | - | - | - | |
| 0 | - | 建教合作收入 | - | - | - | - | - | - | |
| 0 | - | 其他業務收入 | - | - | - | - | - | - | |
| 0 | - | 其他補助收入 | - | - | - | - | - | - | |
| 18 | - | 業務外收入 | 15 | - | 15 | - | - | 0.00 | |
| 16 | - | 財務收入 | 15 | - | 15 | - | - | 0.00 | |
| 16 | - | 利息收入 | 15 | - | 15 | - | - | 0.00 | |
| 2 | - | 其他業務外收入 | - | - | - | - | - | - | |
| 0 | - | 受贈收入 | - | - | - | - | - | - | 無受贈 |
| 2 | - | 雜項收入 | - | - | - | - | - | - | |
| 34 | - | 支出 | 15 | - | 15 | - | - | 0.00 | |
| 34 | - | 業務成本與費用 | 15 | - | 15 | - | - | 0.00 | |
| 25 | - | 教學成本 | 6 | - | 6 | - | - | 0.00 | |
| 25 | - | 教學研究及訓輔成本 | 6 | - | 6 | - | - | 0.00 | 隨收入減少 |
| 0 | - | 建教合作成本 | - | - | - | - | - | - | |
| 3 | - | 其他業務成本 | 3 | - | 3 | - | - | 0.00 | |
| 3 | - | 學生公費及獎勵金 | 3 | - | 3 | - | - | 0.00 | 隨收入減少 |
| | - | 雜項業務成本 | - | - | - | - | - | - | |
| 6 | - | 管理及總務費用 | 6 | - | 6 | - | - | 0.00 | |
| 6 | - | 管理費用及總務費用 | 6 | - | 6 | - | - | 0.00 | |
| 0 | - | 其他業務費用 | - | - | - | - | - | - | |
| 0 | - | 雜項業務費用 | - | - | - | - | - | - | |
| 0 | - | 業務外費用 | - | - | - | - | - | - | |
| 0 | - | 其他業務外費用 | - | - | - | - | - | - | |
| 0 | - | 雜項費用 | - | - | - | - | - | - | |
| (16) | - | 本期賸餘(短絀-) | 0 | - | 0 | - | 0 | - | |

財團法人花蓮縣豐濱國中教育基金會

現金流量預計表

中華民國113年度

單位：新臺幣千元

| 項 目 | 預 算 數 | 說 明 |
|-------------------------|-------|-----|
| 業務活動之現金流量 | | |
| 本期賸餘(短絀-) | 0 | |
| 調整非現金項目 | 0 | |
| 折舊及折耗 | - | |
| 流動資產淨減(淨增-) | 0 | |
| 流動負債淨增(淨減-) | 0 | |
| 業務活動之淨現金流入(流出-) | 0 | |
| 投資活動之現金流量 | | |
| 減少固定資產及遞耗資產 | - | |
| 增加固定資產及遞耗資產 | - | |
| 投資活動之淨現金流入(流出-) | 0 | |
| 融資活動之現金流量 | | |
| 增加短期債務、流動金融負債、其他負債及遞延貸項 | - | |
| 增加基金、公積及填補短絀 | - | |
| 減少短期債務、流動金融負債、其他負債及遞延貸項 | - | |
| 減少基金及公積 | - | |
| 融資活動之淨現金流入(流出-) | - | |
| 現金及約當現金之淨增(淨減-) | 0 | |
| 期初現金及約當現金 | 2,000 | |
| 期末現金及約當現金 | 2,000 | |

財團法人花蓮縣豐濱國中教育基金會

淨 值 變 動 預 計 表

中華民國113年度

單位：新臺幣千元

| 科 目 | 上 年 度 餘 額 | 本 年 度 增 減 (-) 數 | 截 至 本 年 度 餘 額 | 說 明 |
|---------|-----------|-----------------|---------------|-----|
| 基金 | 2,000 | - | 2,000 | |
| 創立基金 | 2,000 | - | 2,000 | |
| 捐贈基金 | - | - | - | |
| 其他基金 | - | - | - | |
| 公積 | - | - | - | |
| 特別公積 | - | - | - | |
| 累積餘絀(-) | - | - | - | |
| 累積賸餘 | - | - | - | |
| 累積短絀(-) | - | - | - | |
| 合 計 | 2,000 | - | 2,000 | |

財團法人花蓮縣豐濱國中教育基金會

收入明細表

中華民國113年度

單位：新臺幣千元

| 前年度 決算數 | 科目名稱 | 本年度 預算數 | 上年度 預算數 | 說明 |
|------------|---------|------------|------------|----|
| - | 業務收入 | - | - | |
| - | 教學收入 | - | - | |
| - | 建教合作收入 | - | - | |
| - | 其他業務收入 | - | - | |
| - | 其他補助收入 | - | - | |
| 16 | 業務外收入 | 15 | 15 | |
| 16 | 財務收入 | 15 | 15 | |
| 16 | 利息收入 | 15 | 15 | |
| - | 其他業務外收入 | - | - | |
| - | 受贈收入 | - | - | |
| - | 雜項收入 | - | - | |
| 16 | 總計 | 15 | 15 | |

財團法人花蓮縣豐濱國中教育基金會

支出明細表

中華民國113年度

單位：新臺幣千元

| 前年度 決算數 | 科 目 名 稱 | 本年度預算數 | 上年度預算數 | 說 明 |
|------------|-----------|--------|--------|-----|
| 25 | 業務成本與費用 | 15 | 15 | |
| 22 | 教學成本 | 6 | 6 | |
| 22 | 教學研究及訓輔成本 | 6 | 6 | |
| - | 用人費用 | - | - | |
| - | 服務費用 | - | - | |
| 22 | 材料及用品費 | 6 | 6 | |
| - | 折舊、折耗及攤銷 | - | - | |
| - | 其他 | - | - | |
| - | 建教合作成本 | - | - | |
| - | 用人費用 | - | - | |
| - | 服務費用 | - | - | |
| - | 材料及用品費 | - | - | |
| - | 折舊、折耗及攤銷 | - | - | |
| - | 其他 | - | - | |
| - | 其他業務成本 | 3 | 3 | |
| - | 學生公費及獎勵金 | 3 | 3 | |
| - | 會費、捐助與分攤 | 3 | 3 | |
| - | 雜項業務成本 | - | - | |
| - | 用人費用 | - | - | |
| - | 服務費用 | - | - | |
| - | 材料及用品費 | - | - | |
| - | 折舊、折耗及攤銷 | - | - | |
| - | 其他 | - | - | |
| 3 | 管理及總務費用 | 6 | 6 | |
| 3 | 管理費用及總務費用 | 6 | 6 | |
| - | 用人費用 | - | - | |

財團法人花蓮縣豐濱國中教育基金會

支出明細表

中華民國113年度

單位：新臺幣千元

| 前年度 決算數 | 科 目 名 稱 | 本年度預算數 | 上年度預算數 | 說 明 |
|------------|----------|--------|--------|---------------|
| - | 服務費用 | 6 | 6 | 109決算及110預算印製 |
| 3 | 材料及用品費 | - | - | |
| - | 折舊、折耗及攤銷 | - | - | |
| - | 其他 | - | - | |
| - | 其他業務費用 | - | - | |
| - | 雜項業務費用 | - | - | |
| - | 用人費用 | - | - | |
| - | 服務費用 | - | - | |
| - | 材料及用品費 | - | - | |
| - | 折舊、折耗及攤銷 | - | - | |
| - | 會費、捐助與分攤 | - | - | |
| - | 其他 | - | - | |
| - | 業務外費用 | - | - | |
| - | 其他業務外費用 | - | - | |
| - | 雜項費用 | - | - | |
| - | 用人費用 | - | - | |
| - | 服務費用 | - | - | |
| - | 材料及用品費 | - | - | |
| - | 折舊、折耗及攤銷 | - | - | |
| - | 會費、捐助與分攤 | - | - | |
| - | 其他 | - | - | |
| 25 | 總 計 | 15 | 15 | |

財團法人花蓮縣豐濱國中教育基金會

固定資產投資明細表

中華民國113年度

單位：新臺幣千元

| 項 目 | 本 年 度 預 算 數 | 說 明 |
|--------------|-------------|-----|
| 什項設備 | - | |
| 什項設備 | - | 無 |
| 累計折舊-什項設備(-) | - | |
| 總 計 | - | |

財團法人花蓮縣豐濱國中教育基金會

轉投資明細表

中華民國113年度

單位：新臺幣千元

| 投資事業名稱 | 本年度增減(-)數 | 累計投資淨額 | 持股比例 | 說明 |
|--------|-----------|--------|------|----|
| 無 | | | | |
| 總計 | | | | |

財團法人花蓮縣豐濱國中教育基金會

資 產 負 債 預 計 表

中華民國113年12月31日

單位：新臺幣千元

| 111年12月31日 實 際 數 | 科 目 | 113年12月31日 預 計 數 | 112年12月31日 預 計 數 | 比 較 增 減 |
|---------------------|--------------|---------------------|---------------------|---------|
| 2,017 | 資 產 | 2,000 | 2,000 | - |
| 2,017 | 流動資產 | 2,000 | 2,000 | - |
| 2,017 | 現金 | 2,000 | 2,000 | - |
| 2,000 | 銀行存款 | 2,000 | 2,000 | - |
| 17 | 零用及週轉金 | - | - | - |
| - | 應收款項 | - | - | - |
| - | 應收利息 | - | - | - |
| - | 其他應收款 | - | - | - |
| - | 預付款項 | - | - | - |
| - | 用品盤存 | - | - | - |
| - | 預付費用 | - | - | - |
| - | 固定資產 | - | - | - |
| - | 什項設備 | - | - | - |
| - | 什項設備 | - | - | - |
| - | 累計折舊-什項設備(-) | - | - | - |
| 2,017 | 資 產 合 計 | 2,000 | 2,000 | - |
| - | 負 債 | - | - | - |
| - | 流動負債 | - | - | - |
| - | 應付款項 | - | - | - |
| - | 應付代收款 | - | - | - |
| - | 應付費用 | - | - | - |
| - | 負 債 合 計 | - | - | - |
| 2,017 | 淨 值 | 2,000 | 2,000 | - |
| 2,000 | 基金 | 2,000 | 2,000 | - |
| 2,000 | 基金 | 2,000 | 2,000 | - |
| 2,000 | 創立基金 | 2,000 | 2,000 | - |
| - | 捐贈基金 | - | - | - |
| - | 其他基金 | - | - | - |
| - | 公積 | - | - | - |

財團法人花蓮縣豐濱國中教育基金會

資 產 負 債 預 計 表

中華民國113年12月31日

單位：新臺幣千元

| 111年12月31日 實 際 數 | 科 目 | 113年12月31日 預 計 數 | 112年12月31日 預 計 數 | 比 較 增 減 |
|---------------------|---------|---------------------|---------------------|---------|
| - | 特別公積 | - | - | - |
| - | 特別公積 | - | - | - |
| 17 | 累積餘絀(-) | - | - | - |
| 17 | 累積賸餘 | - | - | - |
| - | 累積短絀(-) | - | - | - |
| 2,017 | 淨 值 合 計 | 2,000 | 2,000 | - |
| 2,017 | 負債及淨值合計 | 2,000 | 2,000 | - |

財團法人花蓮縣豐濱國中教育基金會

員工人數彙計表

中華民國 113年度

單位：人

| 職類 (稱) | 本年度員額預計數 | 說明 |
|--------|----------|---------------|
| 出納 | 1 | 由學校教職員兼任，為無給職 |
| 會計 | 1 | 由學校教職員兼任，為無給職 |
| 總計 | 2 | |

財團法人花蓮縣豐濱國中教育基金會

用人費用彙計表

中華民國113年度

單位：新台幣千元

| 科目名稱 | 本年度預算數 | 說明 |
|------------|--------|----|
| 薪資 | - | |
| 超時工作報酬 | - | |
| 津貼 | - | |
| 獎金 | - | |
| 退休、卹償金及資遣費 | - | |
| 分擔保險費 | - | |
| 福利費 | - | |
| 其他 | - | |
| 總計 | - | |

財團法人花蓮縣樂合國民小學教育基金會

目 錄

中華民國113年度

| | |
|----------------------------|-------|
| 一、總說明 | 1 |
| (一) 概況 | 1 |
| (二) 工作計畫或方針 | 1 |
| (三) 本年度預算概要 | 2 |
| (四) 前年度及上年度已過期間預算執行情形及成果概數 | 2 |
| (五) 其他 | 2 |
| 二、主要表 | |
| (一) 收支營運預計表 | 3 |
| (二) 現金流量預計表 | 4 |
| (三) 淨值變動預計表 | 5 |
| 三、明細表 | |
| (一) 收入明細表 | 6 |
| (二) 支出明細表 | 7-8 |
| (三) 固定資產投資明細表 | 9 |
| (四) 轉投資明細表 | 10 |
| 四、參考表 | |
| (一) 資產負債預計表 | 11-12 |
| (二) 員工人數彙計表 | 13 |
| (三) 用人費用彙計表 | 14 |

財團法人花蓮縣樂合國民小學教育基金會

總 說 明

中華民國113年度

壹、概況

一、設立依據

依據花蓮縣教育事務財團法人教育基金會設立許可及監督自治條例設立。

二、設立目的

請依據章程目的填寫。

三、組織概況

本會設董事會管理之，董事共9人，監察人2人，董事長：李建新先生。

貳、工作計畫或方針

民國113年1月1日至113年12月31日 單位：新臺幣千元

| 辦理月份 | 計畫名稱 | 計畫重點 | 經費需求 | 預期效益 |
|-------|--------|------------|------|--------------|
| 1-12月 | 獎勵績優學生 | 獎勵上下學期績優學生 | 7 | 贊助學校各項教育活動，期 |
| 1-12月 | 行政辦公管理 | 預算/決算書印刷 | 7 | |
| 合計 | | | 14 | |

財團法人花蓮縣樂合國民小學教育基金會

總 說 明

中華民國113年度

參、本年度預算概要

一、收支營運概況

- (一) 本年度利息收入15千元，較上年度預算數15千元，增加(減少)0千元。
- (二) 本年度學生公費及獎勵金7千元，較上年度預算數8千元，(減少)1千元。
管理費用及總務費用7千元，較上年度預算數7千元，增加(減少)0千元。
- (三) 以上總收支相抵後，計賸餘1千元，較上年度預算數0千元，增加1千元。

二、現金流量概況

- (一) 業務活動之淨現金流入1千元。
- (二) 投資活動之淨現金流入(出)0千元。
- (三) 融資活動之淨現金流入(出)0千元。
- (四) 現金及約當現金之淨增1千元，係本年度期初現金2,128千元，較本年度期末現金2,129千元增加之數。

三、淨值變動概況

本年度期初淨值2,128千元，增加本年度賸餘1千元，期末淨值為2,129千元。

肆、前年度及上年度已過期間預算執行情形及成果概述

一、前年度決算結果及成果概述(請填寫111年度決算及成果概述)

(一) 決算結果：

1. 利息收入決算數17千元，較預算數15千元，增加2千元。
2. 學生公費及獎勵金決算數6千元，較預算數8千元，減少2千元。
管理費用及總務費用決算數3千元，較預算數7千元，減少4千元。
3. 以上總收支相抵後，計賸餘8千元，較預算數增加(減少)0千元，增加8千元。

(二) 計畫執行成果概述：

一、學生成績獎勵金

二、上年度已過期間預算執行情形(截至112年6月30日止執行情形)

- (一) 利息收入執行數15千元，較預計數15千元，增加(減少)0千元，約0%。
- (二) 支出執行數15千元(學生公費7千元、管理7千元)，
較預計數15千元，增加(減少)0千元，約0%。
- (三) 以上總收支相抵後，計賸餘(短絀)0千元，較預計數15千元，
增加(減少)0千元，約0%。

伍、其他：無。

財團法人花蓮縣樂合國民小學教育基金會

收 支 營 運 預 計 表

中華民國113年度

單位：新臺幣千元

| 前年度決算數 | | 科目 | 本年度預算數 | | 上年度預算數 | | 比較增(+)/減(-) | | 說明 |
|--------|---|-----------|--------|---|--------|---|-------------|--------|----|
| 金額 | % | | 金額 | % | 金額 | % | 金額 | % | |
| 17 | - | 收入 | 15 | - | 15 | - | - | 0.00 | |
| - | - | 業務收入 | - | - | - | - | - | - | |
| - | - | 教學收入 | - | - | - | - | - | - | |
| - | - | 建教合作收入 | - | - | - | - | - | - | |
| - | - | 其他業務收入 | - | - | - | - | - | - | |
| - | - | 其他補助收入 | - | - | - | - | - | - | |
| 17 | - | 業務外收入 | 15 | - | 15 | - | - | 0.00 | |
| 17 | - | 財務收入 | 15 | - | 15 | - | - | 0.00 | |
| 17 | - | 利息收入 | 15 | - | 15 | - | - | 0.00 | |
| - | - | 其他業務外收入 | - | - | - | - | - | - | |
| - | - | 受贈收入 | - | - | - | - | - | - | |
| - | - | 雜項收入 | - | - | - | - | - | - | |
| 9 | - | 支出 | 14 | - | 15 | - | 1 | -6.67 | |
| 9 | - | 業務成本與費用 | 14 | - | 15 | - | 1 | -6.67 | |
| - | - | 教學成本 | - | - | - | - | - | - | |
| - | - | 教學研究及訓輔成本 | - | - | - | - | - | - | |
| - | - | 建教合作成本 | - | - | - | - | - | - | |
| 6 | - | 其他業務成本 | 7 | - | 8 | - | 1 | -12.50 | |
| 6 | - | 學生公費及獎勵金 | 7 | - | 8 | - | 1 | -12.50 | |
| - | - | 雜項業務成本 | - | - | - | - | - | - | |
| 3 | - | 管理及總務費用 | 7 | - | 7 | - | - | 0.00 | |
| 3 | - | 管理費用及總務費用 | 7 | - | 7 | - | - | 0.00 | |
| - | - | 其他業務費用 | - | - | - | - | - | - | |
| - | - | 雜項業務費用 | - | - | - | - | - | - | |
| - | - | 業務外費用 | - | - | - | - | - | - | |
| - | - | 其他業務外費用 | - | - | - | - | - | - | |
| - | - | 雜項費用 | - | - | - | - | - | - | |
| 8 | - | 本期賸餘(短絀-) | 1 | - | 0 | - | 1 | - | |

財團法人花蓮縣樂合國民小學教育基金會

現金流量預計表

中華民國113年度

單位：新臺幣千元

| 項 目 | 預 算 數 | 說 明 |
|-------------------------|-------|-----|
| 業務活動之現金流量 | | |
| 本期賸餘(短絀-) | 1 | |
| 調整非現金項目 | 0 | |
| 折舊及折耗 | - | |
| 流動資產淨減(淨增-) | 0 | |
| 流動負債淨增(淨減-) | 0 | |
| 業務活動之淨現金流入(流出-) | 1 | |
| 投資活動之現金流量 | | |
| 減少固定資產及遞耗資產 | - | |
| 增加固定資產及遞耗資產 | - | |
| 投資活動之淨現金流入(流出-) | 0 | |
| 融資活動之現金流量 | | |
| 增加短期債務、流動金融負債、其他負債及遞延貸項 | - | |
| 增加基金、公積及填補短絀 | - | |
| 減少短期債務、流動金融負債、其他負債及遞延貸項 | - | |
| 減少基金及公積 | - | |
| 融資活動之淨現金流入(流出-) | - | |
| 現金及約當現金之淨增(淨減-) | 1 | |
| 期初現金及約當現金 | 2,128 | |
| 期末現金及約當現金 | 2,129 | |

財團法人花蓮縣樂合國民小學教育基金會

淨 值 變 動 預 計 表

中華民國113年度

單位：新臺幣千元

| 科 目 | 上 年 度 餘 額 | 本 年 度 增 減 (-) 數 | 截 至 本 年 度 餘 額 | 說 明 |
|---------|-----------|-----------------|---------------|-----|
| 基金 | 2,074 | - | 2,074 | |
| 創立基金 | 2,074 | - | 2,074 | |
| 捐贈基金 | - | - | - | |
| 其他基金 | - | - | - | |
| 公積 | - | - | - | |
| 特別公積 | - | - | - | |
| 累積餘絀(-) | 54 | 1 | 55 | |
| 累積賸餘 | 54 | 1 | - | |
| 累積短絀(-) | - | - | - | |
| 合 計 | 2,128 | 1 | 2,129 | |

財團法人花蓮縣樂合國民小學教育基金會

收入明細表

中華民國113年度

單位：新臺幣千元

| 前年度 決算數 | 科目名稱 | 本年度 預算數 | 上年度 預算數 | 說明 |
|------------|------------|------------|------------|----|
| - | 業務收入 | - | - | |
| - | 教學收入 | - | - | |
| - | 建教合作收入 | - | - | |
| - | 其他業務收入 | - | - | |
| - | 其他補助收入 | - | - | |
| 17 | 業務外收入 | 15 | 15 | |
| 17 | 財務收入 | 15 | 15 | |
| 17 | 利息收入 | 15 | 15 | |
| - | 其他業務外收入 | - | - | |
| - | 受贈收入 | - | - | |
| - | 雜項收入 | - | - | |
| 17 | 總 計 | 15 | 15 | |

財團法人花蓮縣樂合國民小學教育基金會

支出明細表

中華民國113年度

單位：新臺幣千元

| 前年度 決算數 | 科 目 名 稱 | 本年度預算數 | 上年度預算數 | 說 明 |
|------------|-----------|--------|--------|-----|
| 9 | 業務成本與費用 | 14 | 15 | |
| - | 教學成本 | - | - | |
| - | 教學研究及訓輔成本 | - | - | |
| - | 用人費用 | - | - | |
| - | 服務費用 | - | - | |
| - | 材料及用品費 | - | - | |
| - | 折舊、折耗及攤銷 | - | - | |
| - | 其他 | - | - | |
| - | 建教合作成本 | - | - | |
| - | 用人費用 | - | - | |
| - | 服務費用 | - | - | |
| - | 材料及用品費 | - | - | |
| - | 折舊、折耗及攤銷 | - | - | |
| - | 其他 | - | - | |
| 6 | 其他業務成本 | 7 | 8 | |
| 6 | 學生公費及獎勵金 | 7 | 8 | |
| 6 | 會費、捐助與分攤 | 7 | 8 | |
| - | 雜項業務成本 | - | - | |
| - | 用人費用 | - | - | |
| - | 服務費用 | - | - | |
| - | 材料及用品費 | - | - | |
| - | 折舊、折耗及攤銷 | - | - | |

財團法人花蓮縣樂合國民小學教育基金會

支出明細表

中華民國113年度

單位：新臺幣千元

| 前年度 決算數 | 科 目 名 稱 | 本年度預算數 | 上年度預算數 | 說 明 |
|------------|-----------|--------|--------|-----|
| - | 其他 | | | |
| 3 | 管理及總務費用 | 7 | 7 | |
| 3 | 管理費用及總務費用 | 7 | 7 | |
| - | 用人費用 | - | - | |
| - | 服務費用 | - | - | |
| 3 | 材料及用品費 | 7 | 7 | |
| - | 折舊、折耗及攤銷 | - | - | |
| - | 其他 | - | - | |
| - | 其他業務費用 | - | - | |
| - | 雜項業務費用 | - | - | |
| - | 用人費用 | - | - | |
| - | 服務費用 | - | - | |
| - | 材料及用品費 | - | - | |
| - | 折舊、折耗及攤銷 | - | - | |
| - | 會費、捐助與分攤 | - | - | |
| - | 其他 | - | - | |
| - | 業務外費用 | - | - | |
| - | 其他業務外費用 | - | - | |
| - | 雜項費用 | - | - | |
| - | 用人費用 | - | - | |
| - | 服務費用 | - | - | |
| - | 材料及用品費 | - | - | |
| - | 折舊、折耗及攤銷 | - | - | |
| - | 會費、捐助與分攤 | - | - | |
| - | 其他 | - | - | |
| 9 | 總 計 | 14 | 15 | |

財團法人花蓮縣樂合國民小學教育基金會

固定資產投資明細表

中華民國113年度

單位：新臺幣千元

| 項 目 | 本 年 度 預 算 數 | 說 明 |
|--------------|-------------|-----|
| 什項設備 | - | |
| 什項設備 | - | 無 |
| 累計折舊-什項設備(-) | - | |
| 總 計 | - | |

財團法人花蓮縣樂合國民小學教育基金會

轉投資明細表

中華民國113年度

單位：新臺幣千元

| 投資事業名稱 | 本年度增減(-)數 | 累計投資淨額 | 持股比例 | 說明 |
|--------|-----------|--------|------|----|
| 無 | | | | |
| 總計 | | | | |

財團法人花蓮縣樂合國民小學教育基金會

資 產 負 債 預 計 表

中華民國113年12月31日

單位：新臺幣千元

| 111年12月31日 實 際 數 | 科 目 | 113年12月31日 預 計 數 | 112年12月31日 預 計 數 | 比 較 增 減 |
|---------------------|----------------|---------------------|---------------------|----------|
| 2,132 | 資 產 | 2,129 | 2,128 | 1 |
| 2,132 | 流動資產 | 2,129 | 2,128 | 1 |
| 2,132 | 現金 | 2,129 | 2,128 | 1 |
| 2,074 | 銀行存款 | 2,074 | 2,074 | - |
| 58 | 零用及週轉金 | 55 | 54 | 1 |
| - | 應收款項 | - | - | - |
| - | 應收利息 | - | - | - |
| - | 其他應收款 | - | - | - |
| - | 預付款項 | - | - | - |
| - | 用品盤存 | - | - | - |
| - | 預付費用 | - | - | - |
| - | 固定資產 | - | - | - |
| - | 什項設備 | - | - | - |
| - | 什項設備 | - | - | - |
| - | 累計折舊-什項設備(-) | - | - | - |
| 2,132 | 資 產 合 計 | 2,129 | 2,128 | 1 |
| - | 負 債 | - | - | - |
| - | 流動負債 | - | - | - |
| - | 應付款項 | - | - | - |
| - | 應付代收款 | - | - | - |
| - | 應付費用 | - | - | - |
| - | 負 債 合 計 | - | - | - |
| 2,132 | 淨 值 | 2,129 | 2,128 | 1 |
| 2,074 | 基金 | 2,074 | 2,074 | - |
| 2,074 | 基金 | 2,074 | 2,074 | - |
| 2,074 | 創立基金 | 2,074 | 2,074 | - |
| - | 捐贈基金 | - | - | - |
| - | 其他基金 | - | - | - |
| - | 公積 | - | - | - |

財團法人花蓮縣樂合國民小學教育基金會

資 產 負 債 預 計 表

中華民國113年12月31日

單位：新臺幣千元

| 111年12月31日 實 際 數 | 科 目 | 113年12月31日 預 計 數 | 112年12月31日 預 計 數 | 比 較 增 減 |
|---------------------|---------|---------------------|---------------------|---------|
| - | 特別公積 | - | - | - |
| - | 特別公積 | - | - | - |
| 58 | 累積餘絀(-) | 55 | 54 | 1 |
| 58 | 累積賸餘 | 55 | 54 | 1 |
| - | 累積短絀(-) | - | - | - |
| 2,132 | 淨 值 合 計 | 2,129 | 2,128 | 1 |
| 2,132 | 負債及淨值合計 | 2,129 | 2,128 | 1 |

註：上年度預計數係就法定預計數按實際業務狀況調整之數額(即原有之調整後預計數)。

財團法人花蓮縣樂合國民小學教育基金會

員工人數彙計表

中華民國 113年度

單位：人

| 職類 (稱) | 本年度員額預計數 | 說明 |
|--------|----------|-------------|
| 執行秘書 | 1 | 學校教師兼任，為無給職 |
| 會計 | 1 | 學校教師兼任，為無給職 |
| 總計 | 2 | |

財團法人花蓮縣樂合國民小學教育基金會

用人費用彙計表

中華民國113年度

單位：新台幣千元

| 科目名稱 | 本年度預算數 | 說明 |
|------------|--------|----|
| 薪資 | - | 無 |
| 超時工作報酬 | - | |
| 津貼 | - | |
| 獎金 | - | |
| 退休、卹償金及資遣費 | - | |
| 分擔保險費 | - | |
| 福利費 | - | |
| 其他 | - | |
| 總計 | - | |

財團法人花蓮縣蘭馨教育基金會

目 錄

中華民國113年度

| | |
|----------------------------|-------|
| 一、總說明 | 1 |
| (一) 概況 | 1 |
| (二) 工作計畫或方針 | 1 |
| (三) 本年度預算概要 | 2 |
| (四) 前年度及上年度已過期間預算執行情形及成果概數 | 2 |
| (五) 其他 | 2 |
| 二、主要表 | |
| (一) 收支營運預計表 | 3 |
| (二) 現金流量預計表 | 4 |
| (三) 淨值變動預計表 | 5 |
| 三、明細表 | |
| (一) 收入明細表 | 6 |
| (二) 支出明細表 | 7-8 |
| (三) 固定資產投資明細表 | 9 |
| (四) 轉投資明細表 | 10 |
| 四、參考表 | |
| (一) 資產負債預計表 | 11-12 |
| (二) 員工人數彙計表 | 13 |
| (三) 用人費用彙計表 | 14 |

財團法人花蓮縣蘭馨教育基金會

總 說 明

中華民國113年度

壹、概況

一、設立依據

依據花蓮縣教育事務財團法人教育基金會設立許可及監督自治條例設立。

二、設立目的

本會以提昇文蘭國民小學（以下簡稱本校）教育品質、獎勵績優學生、改善學校環境、充實教學設備、發展教育建設為宗旨。

三、組織概況

本會設董事會管理之，董事共9人，監察人3人，董事長：張政治先生。

貳、工作計畫或方針

民國113年1月1日至113年12月31日

單位：新臺幣千元

| 辦理月份 | 計畫名稱 | 計畫重點 | 經費需求 | 預期效益 |
|------|----------------|--------|------|---------|
| 1月 | 期初會議 編製預算書 | 雜項業務費用 | 3 | |
| 2月 | 改善教學環 境設備 | 總務用人費用 | 10 | 改善教學環境 |
| 4月 | 兒童節表揚 優秀兒童 | 學生獎勵金 | 10 | 獎勵優秀學生 |
| 5月 | 慶祝母親節 表揚母親 | 學生獎勵金 | 10 | 表揚班級模範媽 |
| 6月 | 畢業生獎助 學金 | 學生獎勵金 | 40 | 獎勵優秀學生 |
| 7月 | 印製決算書 | 雜項業務費用 | 3 | |
| 8月 | 改善教學環 境設備 | 總務費用 | 6 | 改善教學環境 |
| 9月 | 期初迎新學 用品 | 學生獎勵金 | 20 | 鼓勵新生 |
| 10月 | 改善教學環 境設備 | 總務用人費用 | 20 | 改善教學環境 |
| 11月 | 感恩活動學 生才藝表演 | 學生獎勵金 | 10 | 學習成果展現 |
| 12月 | 期末會議 | 雜項業務費用 | 5 | |
| 合計 | | | 137 | |

財團法人花蓮縣蘭馨教育基金會

總 說 明

中華民國113年度

參、本年度預算概要

一、收支營運概況

- (一) 本年度利息收入17千元，較上年度預算數17千元，增加(減少)0千元。
受贈收入120千元，較上年度預算數120千元，增加(減少)0千元。
- (二) 本年度教學研究及訓輔成本72千元，較上年度預算數72千元，
增加(減少)0千元。
學生公費及獎勵金33千元，較上年度預算數33千元，增加(減少)0千元。
雜項業務費用8千元，較上年度預算數8千元，增加(減少)0元。
管理及總務費用0千元，較上年度預算數24千元，減少24千元。
其他業務外費用24千元，較上年度預算數0千元，增加24千元。
- (三) 以上總收支相抵後，計賸餘0千元，較上年度預算數0千元
，增加(減少)0千元。

二、現金流量概況

- (一) 業務活動之淨現金流出0千元。
- (二) 投資活動之淨現金流入(出)0千元。
- (三) 融資活動之淨現金流入(出)0千元。
- (四) 現金及約當現金之淨減0千元，係期末現金2,000千元，較期初現金
2,000千元，增加(減少)0元。

三、淨值變動概況

本年度期初淨值2,000千元，增加本年度賸餘0千元，期末淨值為2,000千元。

肆、前年度及上年度已過期間預算執行情形及成果概述

一、前年度決算結果及成果概述(請填寫111年度決算及成果概述)

- (一) 決算結果：
 1. 利息收入決算數3千元，較預算數17千元，(減少)14千元。
受贈收入330千元，較預算數120千元，增加210千元。
 2. 教學研究及訓輔成本決算數214千元，較預算數72千元，增加142千元。
學生公費及獎勵金決算數59千元，較預算數33千元，增加26千元。
管理及總務費用決算數20千元，較預算數24千元，減少4千元。
雜項業務費用21千，較預算數8千，增加13千元。
 3. 以上總收支相抵後，計賸餘19千元，較預算數0千元，增加19千元，
主要係個人捐贈收入增加所致。
- (二) 計畫執行成果概述：
 1. 學生獎勵金、2. 充實教實設備計畫、3. 改善教學環境計畫
 4. 民族教育計畫、5. 教育活動計畫

二、上年度已過期間預算執行情形(截至112年6月30日止執行情形)

- (一) 112年6月收入執行數13千元，較預計數137千元，減少124千元
，約9%，主要係個人捐贈減少所致。
- (二) 112年成本執行數163千元，較預計數137千元，增加26千元
，約118%，主要係教育活動經費及改善教學環境經費支出增加所致。
- (三) 以上總收支相抵後，計超支98千元，較預算數減少98千元，
主要係個人捐贈減少所致。

伍、其他：無。

財團法人花蓮縣蘭馨教育基金會

收支營運預計表

中華民國113年度

單位：新臺幣千元

| 前年度決算數 | | 科目 | 本年度預算數 | | 上年度預算數 | | 比較增(+)減(-) | | 說明 |
|--------|---|-----------|--------|---|--------|----|------------|------|------|
| 金額 | % | | 金額 | % | 金額 | % | 金額 | % | |
| 333 | - | 收入 | 137 | - | 137 | | - | 0 | |
| - | - | 業務收入 | - | - | - | | - | - | |
| - | - | 教學收入 | - | - | - | | - | - | |
| - | - | 建教合作收入 | - | - | - | | - | - | |
| - | - | 其他業務收入 | - | - | - | | - | - | |
| - | - | 其他補助收入 | - | - | - | | - | - | |
| 333 | - | 業務外收入 | 137 | - | 137 | | - | 0 | |
| 3 | - | 財務收入 | 17 | - | 17 | | - | 0 | |
| 3 | - | 利息收入 | 17 | - | 17 | | - | 0 | |
| 330 | - | 其他業務外收入 | 120 | - | 120 | | - | 0 | |
| 330 | - | 受贈收入 | 120 | - | 120 | | - | 0 | 個人捐贈 |
| - | - | 雜項收入 | - | - | - | | - | - | |
| 314 | - | 支出 | 137 | - | 137 | | - | 0 | |
| 293 | - | 業務成本與費用 | 113 | - | 137 | - | 24 | -18 | |
| 214 | - | 教學成本 | 72 | - | 72 | | - | 0 | |
| 214 | - | 教學研究及訓輔成本 | 72 | - | 72 | | - | 0 | 鐘點費 |
| - | - | 建教合作成本 | - | - | - | | - | - | |
| 59 | - | 其他業務成本 | 33 | - | 33 | | - | 0 | |
| 59 | - | 學生公費及獎勵金 | 33 | - | 33 | | - | 0 | 畢業典禮 |
| - | - | 雜項業務成本 | - | - | - | | - | - | |
| 20 | - | 管理及總務費用 | - | - | 24 | - | 24 | -100 | |
| 20 | - | 管理費用及總務費用 | - | - | 24 | - | 24 | -100 | |
| - | - | 其他業務費用 | 8 | - | 8 | | - | 0 | |
| - | - | 雜項業務費用 | 8 | - | 8 | | - | 0 | 預決算書 |
| 21 | - | 業務外費用 | 24 | - | - | 24 | - | - | |
| 21 | - | 其他業務外費用 | 24 | - | - | 24 | - | - | |
| 21 | - | 雜項費用 | 24 | - | - | 24 | - | - | 雇工清理 |
| 19 | - | 本期賸餘(短絀-) | 0 | - | 0 | | 0 | - | |

財團法人花蓮縣蘭馨教育基金會

現金流量預計表

中華民國113年度

單位：新臺幣千元

| 項 目 | 預 算 數 | 說 明 |
|-------------------------|-------|----------------------|
| 業務活動之現金流量 | | |
| 本期賸餘(短絀-) | 0 | |
| 調整非現金項目 | 0 | |
| 折舊及折耗 | - | |
| 流動資產淨減(淨增-) | 0 | 本基金於93年成立，98年度起編列預算。 |
| 流動負債淨增(淨減-) | 0 | |
| 業務活動之淨現金流入(流出-) | 0 | |
| 投資活動之現金流量 | | |
| 減少固定資產及遞耗資產 | - | |
| 增加固定資產及遞耗資產 | - | |
| 投資活動之淨現金流入(流出-) | 0 | |
| 融資活動之現金流量 | | |
| 增加短期債務、流動金融負債、其他負債及遞延貸項 | - | |
| 增加基金、公積及填補短絀 | - | |
| 減少短期債務、流動金融負債、其他負債及遞延貸項 | - | |
| 減少基金及公積 | - | |
| 融資活動之淨現金流入(流出-) | - | |
| 現金及約當現金之淨增(淨減-) | 0 | |
| 期初現金及約當現金 | 2,000 | |
| 期末現金及約當現金 | 2,000 | |

財團法人花蓮縣蘭馨教育基金會

淨 值 變 動 預 計 表

中華民國113年度

單位：新臺幣千元

| 科 目 | 上 年 度 餘 額 | 本 年 度 增 減 (-) 數 | 截 至 本 年 度 餘 額 | 說 明 |
|---------|-----------|-----------------|---------------|-----|
| 基金 | 2,000 | - | 2,000 | |
| 創立基金 | 2,000 | - | 2,000 | |
| 捐贈基金 | - | - | - | |
| 其他基金 | - | - | - | |
| 公積 | - | - | - | |
| 特別公積 | - | - | - | |
| 累積餘絀(-) | - | - | - | |
| 累積賸餘 | - | - | - | |
| 累積短絀(-) | - | - | - | |
| 合 計 | 2,000 | - | 2,000 | |

財團法人花蓮縣蘭馨教育基金會

收入明細表

中華民國113年度

單位：新臺幣千元

| 前年度 決算數 | 科目名稱 | 本年度 預算數 | 上年度預算 數 | 說明 |
|------------|---------|------------|------------|----|
| - | 業務收入 | - | - | |
| - | 教學收入 | - | - | |
| - | 建教合作收入 | - | - | |
| - | 其他業務收入 | - | - | |
| - | 其他補助收入 | - | - | |
| 333 | 業務外收入 | 137 | 137 | |
| 3 | 財務收入 | 17 | 17 | |
| 3 | 利息收入 | 17 | 17 | |
| 330 | 其他業務外收入 | 120 | 120 | |
| 330 | 受贈收入 | 120 | 120 | |
| - | 雜項收入 | - | - | |
| 333 | 總計 | 137 | 137 | |

財團法人花蓮縣蘭馨教育基金會

支出明細表

中華民國113年度

單位：新臺幣千元

| 前年度 決算數 | 科目名稱 | 本年度預算數 | 上年度預算數 | 說明 |
|------------|-----------|--------|--------|----------|
| 314 | 業務成本與費用 | 113 | 137 | |
| 214 | 教學成本 | 72 | 72 | |
| 214 | 教學研究及訓輔成本 | 72 | 72 | |
| 214 | 用人費用 | 72 | 72 | 民族教育鐘點費用 |
| - | 服務費用 | - | - | |
| - | 材料及用品費 | - | - | |
| - | 折舊、折耗及攤銷 | - | - | |
| - | 其他 | - | - | |
| - | 建教合作成本 | - | - | |
| - | 用人費用 | - | - | |
| - | 服務費用 | - | - | |
| - | 材料及用品費 | - | - | |
| - | 折舊、折耗及攤銷 | - | - | |
| - | 其他 | - | - | |
| 59 | 其他業務成本 | 33 | 33 | |
| 59 | 學生公費及獎勵金 | 33 | 33 | |
| 59 | 會費、捐助與分攤 | 33 | 33 | |
| - | 雜項業務成本 | - | - | |
| - | 用人費用 | - | - | |
| - | 服務費用 | - | - | |
| - | 材料及用品費 | - | - | |
| - | 折舊、折耗及攤銷 | - | - | |
| - | 其他 | - | - | |
| 20 | 管理及總務費用 | - | 24 | |
| 20 | 管理費用及總務費用 | - | 24 | |

財團法人花蓮縣蘭馨教育基金會

支出明細表

中華民國113年度

單位：新臺幣千元

| 前年度 決算數 | 科 目 名 稱 | 本年度預算數 | 上年度預算數 | 說 明 |
|------------|----------|--------|--------|--------------|
| - | 用人費用 | - | 24 | |
| - | 服務費用 | - | - | |
| - | 材料及用品費 | - | - | |
| - | 折舊、折耗及攤銷 | - | - | |
| 20 | 其他 | - | - | |
| 21 | 其他業務費用 | 8 | 8 | |
| 21 | 雜項業務費用 | 8 | 8 | |
| - | 用人費用 | - | - | |
| - | 服務費用 | 6 | 6 | |
| - | 材料及用品費 | 2 | 2 | |
| - | 折舊、折耗及攤銷 | - | - | |
| - | 會費、捐助與分攤 | - | - | |
| 21 | 其他 | - | - | |
| - | 業務外費用 | 24 | - | |
| - | 其他業務外費用 | 24 | - | |
| - | 雜項費用 | 24 | - | |
| - | 用人費用 | 24 | - | 寒暑假雇用臨時工清理校園 |
| - | 服務費用 | - | - | |
| - | 材料及用品費 | - | - | |
| - | 折舊、折耗及攤銷 | - | - | |
| - | 會費、捐助與分攤 | - | - | |
| - | 其他 | - | - | |
| 314 | 總 計 | 137 | 137 | |

財團法人花蓮縣蘭馨教育基金會

固定資產投資明細表

中華民國113年度

單位：新臺幣千元

| 項 目 | 本 年 度 預 算 數 | 說 明 |
|--------------|-------------|-----|
| 什項設備 | - | |
| 什項設備 | - | 無 |
| 累計折舊-什項設備(-) | - | |
| 總 計 | - | |

財團法人花蓮縣蘭馨教育基金會

轉投資明細表

中華民國113年度

單位：新臺幣千元

| 投資事業名稱 | 本年度增減(-)數 | 累計投資淨額 | 持股比例 | 說明 |
|--------|-----------|--------|------|----|
| 無 | | | | |
| 總計 | | | | |

財團法人花蓮縣蘭馨教育基金會

資 產 負 債 預 計 表

中華民國113年12月31日

單位：新臺幣千元

| 111年12月31日 實 際 數 | 科 目 | 113年12月31日 預 計 數 | 112年12月31日 預 計 數 | 比 較 增 減 |
|---------------------|--------------|---------------------|---------------------|---------|
| 2,274 | 資 產 | 2,000 | 2,000 | - |
| 2,274 | 流動資產 | 2,000 | 2,000 | - |
| 2,274 | 現金 | 2,000 | 2,000 | - |
| 2,000 | 銀行存款 | 2,000 | 2,000 | - |
| 274 | 零用及週轉金 | - | - | - |
| - | 應收款項 | - | - | - |
| - | 應收利息 | - | - | - |
| - | 其他應收款 | - | - | - |
| - | 預付款項 | - | - | - |
| - | 用品盤存 | - | - | - |
| - | 預付費用 | - | - | - |
| - | 固定資產 | - | - | - |
| - | 什項設備 | - | - | - |
| - | 什項設備 | - | - | - |
| - | 累計折舊-什項設備(-) | - | - | - |
| 2,274 | 資 產 合 計 | 2,000 | 2,000 | - |
| - | 負 債 | - | - | - |
| - | 流動負債 | - | - | - |
| - | 應付款項 | - | - | - |
| - | 應付代收款 | - | - | - |
| - | 應付費用 | - | - | - |
| - | 負 債 合 計 | - | - | - |
| 2,274 | 淨 值 | 2,000 | 2,000 | - |
| 20,000 | 基金 | 2,000 | 2,000 | - |
| 20,000 | 基金 | 2,000 | 2,000 | - |
| 20,000 | 創立基金 | 2,000 | 2,000 | - |
| - | 捐贈基金 | - | - | - |
| - | 其他基金 | - | - | - |
| - | 公積 | - | - | - |

財團法人花蓮縣蘭馨教育基金會

資 產 負 債 預 計 表

中華民國113年12月31日

單位：新臺幣千元

| 111年12月31日 實 際 數 | 科 目 | 113年12月31日 預 計 數 | 112年12月31日 預 計 數 | 比 較 增 減 |
|---------------------|----------------|---------------------|---------------------|---------|
| - | 特別公積 | - | - | - |
| - | 特別公積 | - | - | - |
| 274 | 累積餘絀(-) | - | - | - |
| 274 | 累積賸餘 | - | - | - |
| | 累積短絀(-) | - | - | - |
| 2,274 | 淨 值 合 計 | 2,000 | 2,000 | - |
| 2,274 | 負債及淨值合計 | 2,000 | 2,000 | - |

註：上年度預計數係就法定預計數按實際業務狀況調整之數額(即原有之調整後預計數)。

財團法人花蓮縣蘭馨教育基金會

員工人數彙計表

中華民國 113年度

單位：人

| 職類 (稱) | 本年度員額預計數 | 說明 |
|--------|----------|-------------|
| 執行秘書 | 1 | 由董事會聘請(無給職) |
| 出納 | 1 | 由董事會聘請(無給職) |
| 會計 | 1 | 由董事會聘請(無給職) |
| 總計 | 3 | |

財團法人花蓮縣蘭馨教育基金會

用人費用彙計表

中華民國113年度

單位：新台幣千元

| 科目名稱 | 本年度預算數 | 說明 |
|------------|--------|--------------|
| 薪資 | 72 | 民族教育鐘點費用 |
| 超時工作報酬 | - | |
| 津貼 | - | |
| 獎金 | - | |
| 退休、卹償金及資遣費 | - | |
| 分擔保險費 | - | |
| 福利費 | - | |
| 其他 | 24 | 寒暑假雇用臨時工清理校園 |
| 總計 | 96 | |

財團法人花蓮縣學田國民小學教育基金會

目 錄

中華民國113年度

| | |
|----------------------------|-------|
| 一、總說明 | 1 |
| (一) 概況 | 1 |
| (二) 工作計畫或方針 | 1 |
| (三) 本年度預算概要 | 2 |
| (四) 前年度及上年度已過期間預算執行情形及成果概數 | 2 |
| (五) 其他 | 2 |
| 二、主要表 | |
| (一) 收支營運預計表 | 3 |
| (二) 現金流量預計表 | 4 |
| (三) 淨值變動預計表 | 5 |
| 三、明細表 | |
| (一) 收入明細表 | 6 |
| (二) 支出明細表 | 7-8 |
| (三) 固定資產投資明細表 | 9 |
| (四) 轉投資明細表 | 10 |
| 四、參考表 | |
| (一) 資產負債預計表 | 11-12 |
| (二) 員工人數彙計表 | 13 |
| (三) 用人費用彙計表 | 14 |

財團法人花蓮縣學田國民小學教育基金會

總 說 明

中華民國113年度

壹、概況

一、設立依據

依據民法暨花蓮縣教育事務財團法人設立許可及監督自治條例，及花蓮縣政府87年11月24日府秘法字第129645號函規定設立，並於中華民國96年10月2日府教社字第09601438160號函完成法人登記。

二、設立目的

充分運用社會資源，依業務計畫書，協助學田國民小學（以下簡稱本校）學童，改善學習環境，推展文教活動，獎勵清寒及優秀學生，提升學區文風，改善教學品質為目的。

三、組織概況

本會設董事會管理之，董事共7人，董事長：賴嶸貴先生；常務監察人、監察人各1人。任期每屆四年，連選得連任。本會另設置執行秘書、會計、出納各1人，均無給職。

貳、工作計畫或方針

一、計畫內容

(一)依基金會設置目的辦理：1. 獎助學金。2. 急難及貧困濟助。3. 補助體育、藝文、科技之各項活動競賽及人才培訓。4. 其他經董事會決議之輔助校務推展事項。

(二)本基金為留本基金，將基金存入金融機構定期存款，以利息收入及外界捐款作為各項業務支出之財源。

二、經費運用

民國113年1月1日至113年12月31日

單位：千元

| 計畫名稱 | 計畫內容敘述 | 經費需求 | 預定進度 | 預期效益 |
|---------------|-------------------------------|------|--------------------|--|
| 獎勵金 | 本校學生品學兼優經審查通過後，依獎助辦法獎勵，以孳息支出。 | 20 | 每學期期末或期初及畢業典禮各發放一次 | (一)健全管理本基金各項業務。 (二)確實依照預算執行工作，達成目標效益。 |
| 急難救助 | 本校學生急需救助者，經審查通過後，以孳息支出。 | 60 | 隨時辦理 | |
| 支援各項活動競賽 | 由學校單位提出經董事會通過後依法定程序處理。 | 60 | 隨時辦理 | |
| 充實(修繕)教學設備與環境 | 由學校單位提出經董事會通過後依法定程序處理。 | 100 | 隨時辦理 | |
| 辦公費 | 日常處理會務之必要支出 | 10 | 隨時辦理 | |
| 合計 | | 250 | | |

財團法人花蓮縣學田國民小學教育基金會

總 說 明

中華民國113年度

參、本年度預算概要

一、收支營運概況

- (一) 本年度收入200千元，較上年度預算數200千元，增加(減少)0千元。
- (二) 本年度支出250千元，較上年度預算數250千元，增加(減少)0千元。
- (三) 以上總收支相抵後，計短絀50千元，較上年度預算數-50千元，增加(減少)0千元。

二、現金流量概況

- (一) 業務活動之淨現金流出50千元。
- (二) 投資活動之淨現金流入(出)0千元。
- (三) 融資活動之淨現金流入(出)0千元。
- (四) 現金及約當現金之淨減50千元，係期末現金2,546千元，較期初現金2,596千元減少之數。

三、淨值變動概況

本年度期初淨值2596千元，減少本年度短絀50千元，加計本年度基金增加數0千元，本年度公積增加數0千元，期末淨值為2546千元。

肆、前年度及上年度已過期間預算執行情形及成果概述

一、前年度決算結果及成果概述(請填寫111年度決算及成果概述)

(一) 決算結果：

- 1. 收入決算數256千元，較預算數200千元，增加56千元，約28%，主要係各界指定用途捐款增加所致。
- 2. 支出決算數205千元，較預算數250千元，減少45千元，約-18%，主要係業務成本與費用較預計少所致。
- 3. 以上總收支相抵後，計騰餘51千元，較預算數短絀50千元，增加101千元，約-202.86%，主要係各界單筆捐款增加且支援各項活動競賽、獎勵金、急難救助較預計少所致。

(二) 計畫執行成果概述：

請依據實際執行成果條列式說明。

二、上年度已過期間預算執行情形(截至112年8月1日止執行情形)

- (一) 收入執行數182千元，較預計數200千元，減少18千元，約-9%，主要係有額外善心人士捐款所致。
- (二) 成本執行數153千元，較預計數250千元，減少97千元，約-38.8%，主要係各項活動費用尚在陸續辦理申請中所致。
- (三) 以上總收支相抵後，計賸餘29千元，較預計數短絀50千元，增加79千元，約-158%，主要係主要係各項活動費用尚在陸續辦理申請中，及額外善心人士捐款所致。

伍、其他：無。

財團法人花蓮縣學田國民小學教育基金會

收 支 營 運 預 計 表

中華民國113年度

單位：新臺幣千元

| 前年度決算數 | | 科目 | 本年度預算數 | | 上年度預算數 | | 比較增(+)減(-) | | 說明 |
|--------|---|-----------|--------|---|--------|---|------------|------|----|
| 金額 | % | | 金額 | % | 金額 | % | 金額 | % | |
| 256 | - | 收入 | 200 | - | 200 | - | - | 0.00 | |
| - | - | 業務收入 | - | - | - | - | - | - | |
| - | - | 教學收入 | - | - | - | - | - | - | |
| - | - | 建教合作收入 | - | - | - | - | - | - | |
| - | - | 其他業務收入 | - | - | - | - | - | - | |
| - | - | 其他補助收入 | - | - | - | - | - | - | |
| 256 | - | 業務外收入 | 200 | - | 200 | - | - | 0.00 | |
| 16 | - | 財務收入 | 20 | - | 20 | - | - | 0.00 | |
| 16 | - | 利息收入 | 20 | - | 20 | - | - | 0.00 | |
| 240 | - | 其他業務外收入 | 180 | - | 180 | - | - | 0.00 | |
| 237 | - | 受贈收入 | 180 | - | 180 | - | - | 0.00 | |
| 3 | - | 雜項收入 | - | - | - | - | - | - | |
| 205 | - | 支出 | 250 | - | 250 | - | - | 0.00 | |
| 205 | - | 業務成本與費用 | 250 | - | 250 | - | - | 0.00 | |
| 147 | - | 教學成本 | 160 | - | 160 | - | - | 0.00 | |
| 147 | - | 教學研究及訓輔成本 | 160 | - | 160 | - | - | 0.00 | |
| - | - | 建教合作成本 | - | - | - | - | - | - | |
| 55 | - | 其他業務成本 | 80 | - | 80 | - | - | 0.00 | |
| 55 | - | 學生公費及獎勵金 | 80 | - | 80 | - | - | 0.00 | |
| - | - | 雜項業務成本 | - | - | - | - | - | - | |
| 3 | - | 管理及總務費用 | 10 | - | 10 | - | - | 0.00 | |
| 3 | - | 管理費用及總務費用 | 10 | - | 10 | - | - | 0.00 | |
| - | - | 其他業務費用 | - | - | - | - | - | - | |
| - | - | 雜項業務費用 | - | - | - | - | - | - | |
| - | - | 業務外費用 | - | - | - | - | - | - | |
| - | - | 其他業務外費用 | - | - | - | - | - | - | |
| - | - | 雜項費用 | - | - | - | - | - | - | |
| 51 | - | 本期賸餘(短絀-) | -50 | - | -50 | - | 0 | 0.00 | |

財團法人花蓮縣學田國民小學教育基金會

現金流量預計表

中華民國113年度

單位：新臺幣千元

| 項 目 | 預 算 數 | 說 明 |
|-------------------------|-------|-----|
| 業務活動之現金流量 | | |
| 本期賸餘(短絀-) | -50 | |
| 調整非現金項目 | 0 | |
| 折舊及折耗 | - | |
| 流動資產淨減(淨增-) | 0 | |
| 流動負債淨增(淨減-) | 0 | |
| 業務活動之淨現金流入(流出-) | -50 | |
| 投資活動之現金流量 | | |
| 減少固定資產及遞耗資產 | - | |
| 增加固定資產及遞耗資產 | - | |
| 投資活動之淨現金流入(流出-) | 0 | |
| 融資活動之現金流量 | | |
| 增加短期債務、流動金融負債、其他負債及遞延貸項 | - | |
| 增加基金、公積及填補短絀 | - | |
| 減少短期債務、流動金融負債、其他負債及遞延貸項 | - | |
| 減少基金及公積 | - | |
| 融資活動之淨現金流入(流出-) | - | |
| 現金及約當現金之淨增(淨減-) | -50 | |
| 期初現金及約當現金 | 2,596 | |
| 期末現金及約當現金 | 2,546 | |

財團法人花蓮縣學田國民小學教育基金會

淨 值 變 動 預 計 表

中華民國113年度

單位：新臺幣千元

| 科 目 | 上 年 度 餘 額 | 本 年 度 增 減 (-) 數 | 截 至 本 年 度 餘 額 | 說 明 |
|---------|-----------|-----------------|---------------|---------------------------------------|
| 基金 | 2,000 | - | 2,000 | |
| 創立基金 | 2,000 | | 2,000 | |
| 捐贈基金 | - | - | - | |
| 其他基金 | - | - | - | |
| 公積 | - | - | - | |
| 特別公積 | - | - | - | |
| 累積餘絀(-) | 596 | - 50 | 546 | |
| 累積賸餘 | 596 | - | - | 近年各界捐款及郵政定期儲金年息減少，本基金預計年度工作計畫所需經費未變動。 |
| 累積短絀(-) | - | - 50 | 50 | |
| 合 計 | 2,596 | - 50 | 2,546 | |

財團法人花蓮縣學田國民小學教育基金會

收入明細表

中華民國113年度

單位：新臺幣千元

| 前年度 決算數 | 科目名稱 | 本年度預算數 | 上年度預算數 | 說明 |
|------------|---------|--------|--------|-------------------------------|
| - | 業務收入 | - | - | |
| - | 教學收入 | - | - | |
| - | 建教合作收入 | - | - | |
| - | 其他業務收入 | - | - | |
| - | 其他補助收入 | - | - | |
| 256 | 業務外收入 | 200 | 200 | |
| 16 | 財務收入 | 20 | 20 | |
| 16 | 利息收入 | 20 | 20 | |
| 240 | 其他業務外收入 | 180 | 180 | |
| 237 | 受贈收入 | 180 | 180 | 永榮化學科技股份有限公司定期捐贈 15,000元/月 |
| 3 | 雜項收入 | - | - | |
| 256 | 總計 | 200 | 200 | |

財團法人花蓮縣學田國民小學教育基金會

支出明細表

中華民國113年度

單位：新臺幣千元

| 前年度 決算數 | 科 目 名 稱 | 本年度預算數 | 上年度預算數 | 說 明 |
|------------|-----------|--------|--------|--------------------------------------|
| 205 | 業務成本與費用 | 250 | 250 | |
| 147 | 教學成本 | 160 | 160 | |
| 147 | 教學研究及訓輔成本 | 160 | 160 | |
| - | 用人費用 | - | - | |
| 24 | 服務費用 | 60 | 60 | 支援各項活動競賽60,000元 |
| 123 | 材料及用品費 | 100 | 100 | 充實(修繕)教學設備與環境 100,000元 |
| - | 折舊、折耗及攤銷 | - | - | |
| - | 其他 | - | - | |
| - | 建教合作成本 | - | - | |
| - | 用人費用 | - | - | |
| - | 服務費用 | - | - | |
| - | 材料及用品費 | - | - | |
| - | 折舊、折耗及攤銷 | - | - | |
| - | 其他 | - | - | |
| 55 | 其他業務成本 | 80 | 80 | |
| 55 | 學生公費及獎勵金 | 80 | 80 | |
| 55 | 會費、捐助與分攤 | 80 | 80 | 1. 學生獎勵金20,000元 2. 急難及貧困濟助60,000元 |
| - | 雜項業務成本 | - | - | |
| - | 用人費用 | - | - | |
| - | 服務費用 | - | - | |
| - | 材料及用品費 | - | - | |
| - | 折舊、折耗及攤銷 | - | - | |
| - | 其他 | - | - | |
| 3 | 管理及總務費用 | - | - | |
| 3 | 管理費用及總務費用 | - | - | |
| - | 用人費用 | - | - | |

財團法人花蓮縣學田國民小學教育基金會

支出明細表

中華民國113年度

單位：新臺幣千元

| 前年度 決算數 | 科目名稱 | 本年度預算數 | 上年度預算數 | 說明 |
|------------|----------|--------|--------|-------------|
| | 服務費用 | | | |
| 3 | 材料及用品費 | - | - | |
| - | 折舊、折耗及攤銷 | - | - | |
| - | 其他 | - | - | |
| - | 其他業務費用 | 10 | 10 | |
| - | 雜項業務費用 | 10 | 10 | |
| - | 用人費用 | - | - | |
| - | 服務費用 | 10 | 10 | 辦公費用10,000元 |
| - | 材料及用品費 | - | - | |
| - | 折舊、折耗及攤銷 | - | - | |
| - | 會費、捐助與分攤 | - | - | |
| - | 其他 | - | - | |
| - | 業務外費用 | - | - | |
| - | 其他業務外費用 | - | - | |
| - | 雜項費用 | - | - | |
| - | 用人費用 | - | - | |
| - | 服務費用 | - | - | |
| - | 材料及用品費 | - | - | |
| - | 折舊、折耗及攤銷 | - | - | |
| - | 會費、捐助與分攤 | - | - | |
| - | 其他 | - | - | |
| 205 | 總計 | 250 | 250 | |

財團法人花蓮縣學田國民小學教育基金會

固定資產投資明細表

中華民國113年度

單位：新臺幣千元

| 項 | 目 | 本 | 年 | 度 | 預 | 算 | 數 | 說 | 明 |
|--------------|---|---|---|---|---|---|---|---|---|
| 什項設備 | | | | | | - | | | |
| 什項設備 | | | | | | - | | 無 | |
| 累計折舊-什項設備(-) | | | | | | - | | | |
| 總 | 計 | | | | | - | | | |

財團法人花蓮縣學田國民小學教育基金會

轉投資明細表

中華民國113年度

單位：新臺幣千元

| 投資事業名稱 | 本年度增減(-)數 | 累計投資淨額 | 持股比例 | 說明 |
|--------|-----------|--------|------|----|
| 無 | | | | |
| 總計 | | | | |

財團法人花蓮縣學田國民小學教育基金會

資產負債預計表

中華民國113年12月31日

單位：新臺幣千元

| 111年12月31日 實際數 | 科目 | 113年12月31日 預計數 | 112年12月31日 預計數 | 比較增減 |
|-------------------|--------------|-------------------|-------------------|---------|
| 2,646 | 資 產 | 2,546 | 2,596 | - 50.00 |
| 2,646 | 流動資產 | 2,546 | 2,596 | - 50.00 |
| 2,646 | 現金 | 2,546 | 2,596 | - 50.00 |
| 2,000 | 銀行存款 | 2,546 | 2,596 | - 50.00 |
| 646 | 零用及週轉金 | - | - | - |
| - | 應收款項 | - | - | - |
| - | 應收利息 | - | - | - |
| - | 其他應收款 | - | - | - |
| - | 預付款項 | - | - | - |
| - | 用品盤存 | - | - | - |
| - | 預付費用 | - | - | - |
| - | 固定資產 | - | - | - |
| - | 什項設備 | - | - | - |
| - | 什項設備 | - | - | - |
| - | 累計折舊-什項設備(-) | - | - | - |
| 2,646 | 資 產 合 計 | 2,546 | 2,596 | - 50.00 |
| - | 負 債 | - | - | - |
| - | 流動負債 | - | - | - |
| - | 應付款項 | - | - | - |
| - | 應付代收款 | - | - | - |
| - | 應付費用 | - | - | - |
| - | 負 債 合 計 | - | - | - |
| 2,646 | 淨 值 | 2,546 | 2,596 | - 50.00 |
| 2,000 | 基金 | 2,000 | 2,000 | - |
| 2,000 | 基金 | 2,000 | 2,000 | - |
| 2,000 | 創立基金 | 2,000 | 2,000 | - |
| - | 捐贈基金 | - | - | - |
| - | 其他基金 | - | - | - |
| - | 公積 | - | - | - |

財團法人花蓮縣學田國民小學教育基金會

資 產 負 債 預 計 表

中華民國113年12月31日

單位：新臺幣千元

| 111年12月31日 實 際 數 | 科 目 | 113年12月31日 預 計 數 | 112年12月31日 預 計 數 | 比 較 增 減 |
|---------------------|---------|---------------------|---------------------|---------|
| - | 特別公積 | - | - | - |
| - | 特別公積 | - | - | - |
| 646 | 累積餘絀(-) | 546 | 596 | - 50.00 |
| 646 | 累積賸餘 | 546 | 596 | - 50.00 |
| - | 累積短絀(-) | - | - | - |
| 2,646 | 淨 值 合 計 | 2,546 | 2,596 | - 50.00 |
| 2,646 | 負債及淨值合計 | 2,546 | 2,596 | - 50.00 |

註：上年度預計數係就法定預計數按實際業務狀況調整之數額(即原有之調整後預計數)。

財團法人花蓮縣學田國民小學教育基金會

員工人數彙計表

中華民國 113年度

單位：人

| 職類 (稱) | 本年度員額預計數 | 說 明 |
|--------|----------|-------------|
| 執行秘書 | 1 | 由董事會聘請(無給職) |
| 出納 | 1 | 由董事會聘請(無給職) |
| 會計 | 1 | 由董事會聘請(無給職) |
| 總 計 | 3 | |

財團法人花蓮縣學田國民小學教育基金會

用人費用彙計表

中華民國113年度

單位：新台幣千元

| 科目名稱 | 本年度預算數 | 說 明 |
|------------|--------|-----|
| 薪資 | - | 無 |
| 超時工作報酬 | - | |
| 津貼 | - | |
| 獎金 | - | |
| 退休、卹償金及資遣費 | - | |
| 分擔保險費 | - | |
| 福利費 | - | |
| 其他 | - | |
| 總 計 | - | |

財團法人花蓮縣體育發展基金會

目 錄

中華民國113年度

| | |
|--------------|-------|
| 一、總說明 | 1-2 |
| 二、主要表 | |
| 1. 收支營運預計表 | 3 |
| 2. 現金流量預計表 | 4 |
| 3. 淨值變動預計表 | 5 |
| 三、明細表 | |
| 1. 收入明細表 | 6 |
| 2. 支出明細表 | 7-8 |
| 3. 固定資產投資明細表 | 9 |
| 4. 轉投資明細表 | 10 |
| 四、參考表 | |
| 1. 資產負債預計表 | 11-12 |
| 2. 員工人數彙計表 | 13 |
| 3. 用人費用彙計表 | 14 |

財團法人花蓮縣體育發展基金會

總 說 明

中華民國113年度

壹、概況

一、設立依據

依據民法暨花蓮縣教育事務財團法人設立許可及監督自治條例，及花蓮縣政府87年11月24日府秘法字第129645號函規定設立，並於中華民國84年9月2日府教社字第97622號函完成法人登記。

二、設立目的

充分運用社會資源，依業務計畫書，以推展體育活動，提昇體育水準為宗旨。

三、組織概況

董事會設置董事15人、監察人3人，董事長由徐榛蔚縣長擔任，下設執行長、幹事、會計、出納各1人，除幹事外，其餘為無給職。

貳、工作計畫或方針

民國113年1月1日至113年12月31日

單位:千

| 辦理月份 | 計畫名稱 | 計畫重點 | 經費需求 | 預期效益 |
|-------|----------|------------|-------|-----------|
| 1-12月 | 拔尖選手營養金 | 補助個人績優選手 | 360 | 全國性體育活動成效 |
| 1-12月 | 體育發展基金獎 | 體育獎金 | 260 | 獎勵優秀選手獎金 |
| 1-12月 | 團體獎勵金 | 補助團體績優選手 | 400 | 全國性體育活動成效 |
| 1-12月 | 全國大型賽事參訪 | 鼓勵全國賽事參賽選手 | 180 | 獎勵參賽選手獎金 |
| 1-12月 | 用人費用 | 約僱人員薪資 | 480 | |
| 1-12月 | 管理費用 | 其他津貼 | 22 | |
| 1-12月 | 管理費用 | 用品消耗 | 38 | |
| 1-12月 | 管理費用 | 其他費用 | 260 | |
| 合計 | | | 2,000 | |

財團法人花蓮縣體育發展基金會

總 說 明

中華民國113年度

參、本年度預算概要

一、收支營運概況

- (一) 本年度收入2,140千元，較上年度預算數2,140千元，增加(減少)0千元。
- (二) 本年度支出2,000千元，較上年度預算數2,000千元，增加(減少)0千元。
- (三) 以上總收支相抵後，計賸餘140千元，較上年度預算數140千元，增加(減少)0千元。

二、現金流量概況

- (一) 業務活動之淨現金流入140千元。
- (二) 投資活動之淨現金流入(出)0千元。
- (三) 融資活動之淨現金流入(出)0千元。
- (四) 現金及約當現金之淨增140千元，係期末現金18,203千元，較期初現金18,063千元增加之數。

三、淨值變動概況

本年度期初淨值18,063千元，增加本年度賸餘140千元，期末淨值為18,203千元。

肆、前年度及上年度已過期間預算執行情形及成果概述

一、前年度決算結果及成果概述

(一) 決算結果：

1. 111年度收入決算數1,098千元，較預算數2,140千元，減少1,042千元。
2. 111年度支出決算數1,299千元，較預算數2,000千元，減少701千元。
3. 以上總收支相抵後，計短絀201千元，較預算數140千元，減少61千元，係依實際情形覈實支用。

(二) 計畫執行成果概述：

績優運動獎勵金，執行787千元。
行政管理費用，執行33千元。
用人費用，執行479千元。

二、上年度已過期間預算執行情形

- (一) 112年度收入執行數1,627千元，較預計數2,140千元，減少513千元。
- (二) 112年度成本執行數1,141千元，較預計數2,000千元，減少859千元。
- (三) 以上總收支相抵後，計賸餘486千元，較預計數140千元，增加346千元。

伍、其他：無。

財團法人花蓮縣體育發展基金會

收支營運預計表

中華民國113年度

單位：新臺幣千元

| 前年度決算數 | | 科目 | 本年度預算數 | | 上年度預算數 | | 比較 增(+)/減(-) | | 說明 |
|--------|---|-----------|--------|---|--------|---|-----------------|------|----|
| 金額 | % | | 金額 | % | 金額 | % | 金額 | % | |
| 1,098 | - | 收入 | 2,140 | - | 2,140 | - | - | 0.00 | |
| - | - | 業務收入 | - | - | - | - | - | - | |
| - | - | 教學收入 | - | - | - | - | - | - | |
| - | - | 建教合作收入 | - | - | - | - | - | - | |
| - | - | 其他業務收入 | - | - | - | - | - | - | |
| - | - | 其他補助收入 | - | - | - | - | - | - | |
| 1,098 | - | 業務外收入 | 2,140 | - | 2,140 | - | - | 0.00 | |
| 148 | - | 財務收入 | 110 | - | 110 | - | - | 0.00 | |
| 148 | - | 利息收入 | 110 | - | 110 | - | - | 0.00 | |
| 950 | - | 其他業務外收入 | 2,030 | - | 2,030 | - | - | 0.00 | |
| 950 | - | 受贈收入 | 2,030 | - | 2,030 | - | - | 0.00 | |
| - | - | 雜項收入 | - | - | - | - | - | - | |
| 1,299 | - | 支出 | 2,000 | - | 2,000 | - | - | 0.00 | |
| 1,299 | - | 業務成本與費用 | 2,000 | - | 2,000 | - | - | 0.00 | |
| - | - | 教學成本 | - | - | - | - | - | - | |
| - | - | 教學研究及訓輔成本 | - | - | - | - | - | - | |
| - | - | 建教合作成本 | - | - | - | - | - | - | |
| 787 | - | 其他業務成本 | 1,200 | - | 1,200 | - | - | 0.00 | |
| 787 | - | 學生公費及獎勵金 | 1,200 | - | 1,200 | - | - | 0.00 | |
| - | - | 雜項業務成本 | - | - | - | - | - | - | |
| 512 | - | 管理及總務費用 | 800 | - | 800 | - | - | 0.00 | |
| 512 | - | 管理費用及總務費用 | 800 | - | 800 | - | - | 0.00 | |
| - | - | 其他業務費用 | - | - | - | - | - | - | |
| - | - | 雜項業務費用 | - | - | - | - | - | - | |
| - | - | 業務外費用 | - | - | - | - | - | - | |
| - | - | 其他業務外費用 | - | - | - | - | - | - | |
| - | - | 雜項費用 | - | - | - | - | - | - | |
| -201 | - | 本期賸餘(短絀-) | 140 | - | 140 | - | 0 | 0.00 | |

財團法人花蓮縣體育發展基金會

現金流量預計表

中華民國113年度

單位：新臺幣千元

| 項 目 | 預 算 數 | 說 明 |
|-------------------------|--------|-----|
| 業務活動之現金流量 | | |
| 本期賸餘(短絀-) | 140 | |
| 調整非現金項目 | 0 | |
| 折舊及折耗 | - | |
| 流動資產淨減(淨增-) | 0 | |
| 流動負債淨增(淨減-) | 0 | |
| 業務活動之淨現金流入(流出-) | 140 | |
| 投資活動之現金流量 | | |
| 減少固定資產及遞耗資產 | - | |
| 增加固定資產及遞耗資產 | - | |
| 投資活動之淨現金流入(流出-) | 0 | |
| 融資活動之現金流量 | | |
| 增加短期債務、流動金融負債、其他負債及遞延貸項 | - | |
| 增加基金、公積及填補短絀 | - | |
| 減少短期債務、流動金融負債、其他負債及遞延貸項 | - | |
| 減少基金及公積 | - | |
| 融資活動之淨現金流入(流出-) | - | |
| 現金及約當現金之淨增(淨減-) | 140 | |
| 期初現金及約當現金 | 18,063 | |
| 期末現金及約當現金 | 18,203 | |

財團法人花蓮縣體育發展基金會

淨 值 變 動 預 計 表

中華民國113年度

單位：新臺幣千元

| 科 目 | 上 年 度 餘 額 | 本 年 度 增 減 (-) 數 | 截 至 本 年 度 餘 額 | 說 明 |
|---------|-----------|-----------------|---------------|-----|
| 基金 | 13,851 | - | 13,851 | |
| 創立基金 | - | - | - | |
| 捐贈基金 | - | - | - | |
| 其他基金 | 13,851 | - | 13,851 | |
| 公積 | - | - | - | |
| 特別公積 | - | - | - | |
| 累積餘絀(-) | 4,212 | 140 | 4,352 | |
| 累積賸餘 | - | - | - | |
| 累積短絀(-) | 4,212 | 140 | 4,352 | |
| 合 計 | 18,063 | 140 | 18,203 | |

財團法人花蓮縣體育發展基金會

收入明細表

中華民國113年度

單位：新臺幣千元

| 前年度 決算數 | 科目名稱 | 本年度 預算數 | 上年度 預算數 | 說明 |
|------------|------------|------------|------------|----|
| - | 業務收入 | - | - | |
| - | 教學收入 | - | - | |
| - | 建教合作收入 | - | - | |
| - | 其他業務收入 | - | - | |
| - | 其他補助收入 | - | - | |
| 1,098 | 業務外收入 | 2,140 | 2,140 | |
| 148 | 財務收入 | 110 | 110 | |
| 148 | 利息收入 | 110 | 110 | |
| 950 | 其他業務外收入 | 2,030 | 2,030 | |
| 950 | 受贈收入 | 2,030 | 2,030 | |
| - | 雜項收入 | - | - | |
| 1,098 | 總 計 | 2,140 | 2,140 | |

財團法人花蓮縣體育發展基金會

支出明細表

中華民國113年度

單位：新臺幣千元

| 前年度 決算數 | 科 目 名 稱 | 本年度 預算數 | 上年度 預算數 | 說 明 |
|------------|-----------|------------|------------|--------------|
| 1,299 | 業務成本與費用 | 2,000 | 2,000 | |
| - | 教學成本 | - | - | |
| - | 教學研究及訓輔成本 | - | - | |
| - | 用人費用 | - | - | |
| - | 服務費用 | - | - | |
| - | 材料及用品費 | - | - | |
| - | 折舊、折耗及攤銷 | - | - | |
| - | 其他 | - | - | |
| - | 建教合作成本 | - | - | |
| - | 用人費用 | - | - | |
| - | 服務費用 | - | - | |
| - | 材料及用品費 | - | - | |
| - | 折舊、折耗及攤銷 | - | - | |
| - | 其他 | - | - | |
| 787 | 其他業務成本 | 1,200 | 1,200 | |
| 787 | 學生公費及獎勵金 | 1,200 | 1,200 | |
| 787 | 會費、捐助與分攤 | 1,200 | 1,200 | |
| - | 雜項業務成本 | - | - | |
| - | 用人費用 | - | - | |
| - | 服務費用 | - | - | |
| - | 材料及用品費 | - | - | |
| - | 折舊、折耗及攤銷 | - | - | |
| - | 其他 | - | - | |
| 512 | 管理及總務費用 | 800 | 800 | |
| 512 | 管理費用及總務費用 | 800 | 800 | |
| 479 | 用人費用 | 480 | 437 | 專職人員薪資 |
| - | 服務費用 | - | - | |
| 33 | 材料及用品費 | 38 | 41 | 文具用品及其他用品消耗 |
| - | 折舊、折耗及攤銷 | - | - | |
| - | 其他 | 282 | 322 | 董事出席費及臨時決議費用 |

財團法人花蓮縣體育發展基金會

支出明細表

中華民國113年度

單位：新臺幣千元

| 前年度 決算數 | 科 目 名 稱 | 本年度 預算數 | 上年度 預算數 | 說 明 |
|------------|----------|------------|------------|-----|
| - | 其他業務費用 | - | - | |
| - | 雜項業務費用 | - | - | |
| - | 用人費用 | - | - | |
| - | 服務費用 | - | - | |
| - | 材料及用品費 | - | - | |
| - | 折舊、折耗及攤銷 | - | - | |
| - | 會費、捐助與分攤 | - | - | |
| - | 其他 | - | - | |
| - | 業務外費用 | - | - | |
| - | 其他業務外費用 | - | - | |
| - | 雜項費用 | - | - | |
| - | 用人費用 | - | - | |
| - | 服務費用 | - | - | |
| - | 材料及用品費 | - | - | |
| - | 折舊、折耗及攤銷 | - | - | |
| - | 會費、捐助與分攤 | - | - | |
| - | 其他 | - | - | |
| 1,299 | 總 計 | 2,000 | 2,000 | |

財團法人花蓮縣體育發展基金會

固定資產投資明細表

中華民國113年度

單位：新臺幣千元

| 項 目 | 本 年 度 預 算 數 | 說 明 |
|--------------|-------------|-----|
| 什項設備 | - | |
| 什項設備 | - | |
| 累計折舊-什項設備(-) | - | |
| 總 計 | - | |

財團法人花蓮縣體育發展基金會

轉投資明細表

中華民國113年

單位：新臺幣千元

| 投資事業名稱 | 本年度 增減(-)數 | 累計投資 淨額 | 持股比例 | 說明 |
|--------|---------------|------------|------|----|
| 無轉投資項目 | | | | |
| 總計 | | | | |

財團法人花蓮縣體育發展基金會

資產負債預計表

中華民國113年12月31日

單位：新臺幣千元

| 111年12月31日 實際數 | 科目 | 113年12月31日 預計數 | 112年12月31日 預計數 | 比較增減 |
|-------------------|--------------|-------------------|-------------------|------------|
| 17,583 | 資 產 | 18,203 | 18,063 | 140 |
| 17,583 | 流動資產 | 18,203 | 18,063 | 140 |
| 17,583 | 現金 | 18,203 | 18,063 | 140 |
| 13,851 | 銀行存款 | 13,851 | 13,851 | - |
| 3,732 | 零用及週轉金 | 4,352 | 4,212 | 140 |
| - | 應收款項 | - | - | - |
| - | 應收利息 | - | - | - |
| - | 其他應收款 | - | - | - |
| - | 預付款項 | - | - | - |
| - | 用品盤存 | - | - | - |
| - | 預付費用 | - | - | - |
| - | 固定資產 | - | - | - |
| - | 什項設備 | - | - | - |
| - | 什項設備 | - | - | - |
| - | 累計折舊-什項設備(-) | - | - | - |
| 17,583 | 資產合計 | 18,203 | 18,063 | 140 |
| - | 負 債 | - | - | - |
| - | 流動負債 | - | - | - |
| - | 應付款項 | - | - | - |
| - | 應付代收款 | - | - | - |
| - | 應付費用 | - | - | - |
| - | 負債合計 | - | - | - |
| 17,784 | 淨 值 | 18,203 | 18,063 | 140 |
| 13,851 | 基金 | 13,851 | 13,851 | - |
| 13,851 | 基金 | 13,851 | 13,851 | - |
| - | 創立基金 | - | - | - |
| - | 捐贈基金 | - | - | - |
| 13,851 | 其他基金 | 13,851 | 13,851 | - |

財團法人花蓮縣體育發展基金會

資 產 負 債 預 計 表

中華民國113年12月31日

單位：新臺幣千元

| 111年12月31日 實 際 數 | 科目 | 113年12月31日 預 計 數 | 112年12月31日 預 計 數 | 比較增減 |
|---------------------|----------------|---------------------|---------------------|------------|
| - | 公積 | - | - | - |
| - | 特別公積 | - | - | - |
| - | 特別公積 | - | - | - |
| 3,933 | 累積餘絀(-) | 4,352 | 4,212 | 140 |
| - | 累積賸餘 | - | - | - |
| 3,933 | 累積短絀(-) | 4,352 | 4,212 | 140 |
| 17,784 | 淨 值 合 計 | 18,203 | 18,063 | 140 |
| 17,784 | 負債及淨值合計 | 18,203 | 18,063 | 140 |

註：上年度預計數係就法定預計數按實際業務狀況調整之數額(即原有之調整後預計數)。

財團法人花蓮縣體育發展基金會

員工人數彙計表

中華民國 113年度

單位：人

| 職類 (稱) | 本年度 員額預計數 | 說 明 |
|-----------|--------------|-----------------------|
| 執行長 | 1 | 花蓮縣體育會理事長兼任(無職給) |
| 行政組長(出納) | 1 | 花蓮縣新城鄉忠孝國民小學校長兼任(無職給) |
| 行政組幹事 | 1 | 專職人員(有給職) |
| 財務組組長(會計) | 1 | 花蓮縣體育會秘書兼任(無職給) |
| 總 計 | 4 | |

財團法人花蓮縣體育發展基金會

用人費用彙計表

中華民國113年度

單位：新臺幣千元

| 科目名稱 | 本年度預算數 | 說明 |
|------------|--------|----|
| 薪資 | 480 | |
| 超時工作報酬 | - | |
| 津貼 | - | |
| 獎金 | - | |
| 退休、卹償金及資遣費 | - | |
| 分擔保險費 | - | |
| 福利費 | - | |
| 其他 | - | |
| 總計 | 480 | |